



# บริษัท กู๊ด ออล ทริป จำกัด (GOOD ALL TRIP CO.,LTD.)

263/209 หมู่บ้านภูมิสิริ คลอง 7 ตำบลลำผักกูด  
อำเภอรัตนบุรี จังหวัดปทุมธานี 12110

**Good All Trip**  
— Good Service & Good Smile —  
License No. 11/10300

☎ 02-077-7823

☎ 093-212-9897

☎ 093-256-9030

f Good All Trip

✉ info@goodalltrip.com

🌐 www.goodalltrip.com



(เที่ยวชมเกาะทะเลน้อย-เที่ยวพร้อมเที่ยวชมธรรมชาติ)

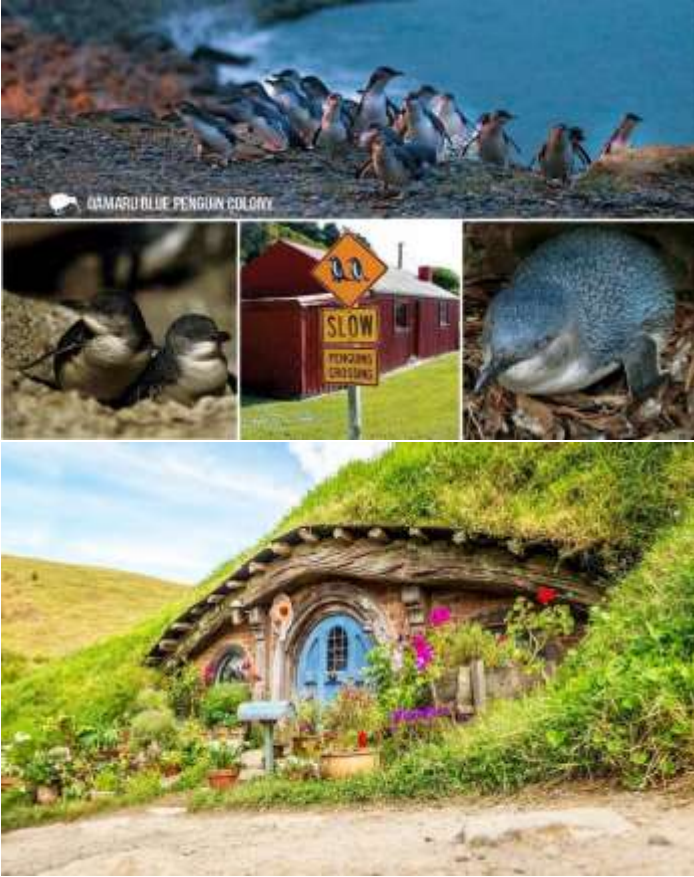

มิถุนายน - ธันวาคม 2569

**199,900 บาท**



(รวมทิปและวีซ่าทุกอย่างแล้ว พิเศษ...เมนูกุ้งมังกรและหอยเป่าอื้อทะเลใต้)

ซิดนีย์ - ไคร้สท์เชิร์ช - สวนสาธารณะแฮกสีย์ - อาร์เธอร์สพาส - ชาร์นน้ำแข็งฟ็อกซ์กลาเซียร์ - ฟรานซ์ โจเซฟ  
ล่องเรือชมธารน้ำแข็งทัตสมาน - เมืองโอมารามา - ทะเลสาบวานากา - ควินส์ทาวน์ - ล่องเรือชมมิลฟอร์ดซาวน์ (น้ำตกโบเวน)  
ล่องเรือลไฟโบลาน ทิเอสเอสเออร์นสโลว์ - ฟาร์มปลุคัตว์ วอลเตอร์ฟิคฟาร์ม - ขึ้นกระเช้าคอนโดล่า ยอดเขาบ็อบส์ฟิค  
เล่นลู่ - Mrs. Jones's Fruit - ก้อนหินโมเอรากิ - โออามารู - เพนกวินที่สายพันธุ์ที่เล็กที่สุดในโลก - ทะเลสาบปูลากิ  
ทะเลสาบเทคาโป - ไคร้สท์เชิร์ช - โรโตรัว - หมู่บ้านฮอบบิท - สกายทาวเวอร์ - ภูเขาไฟเอเดน - สะพานฮาร์เบอร์บริดจ์

ราคาทัวร์ 199,900 บาท : 11-22 มิ.ย. 69 / 25 ก.ค. - 5 ส.ค. 69 / 7-18 ส.ค. 69 / 18-29 ก.ย. 69 / 8-19 ต.ค. 69 /

16-27 ต.ค. 69 / 28 พ.ย. - 9 ธ.ค. 69

ราคาทัวร์ 219,900 บาท : 29 ธ.ค. 2569 - 9 มกราคม 2570

# 12 วัน เบสท์ ออฟ นิวซีแลนด์ เกาะเหนือ – ใต้

## (เที่ยวครบเกาะเหนือ-ใต้ พร้อมเที่ยวบินภายใน)

<b>วันแรก</b>	<b>กรุงเทพมหานคร</b>
15.00 น.	คณะพบเจ้าหน้าที่และมัคคุเทศก์ได้ที่ <b>เคาน์เตอร์เช็คอิน G</b> ประตูทางเข้าที่ 3 อาคารผู้โดยสารขาออก <b>เคาน์เตอร์สายการบินแควนตัสแอร์เวย์</b> ณ สนามบินสุวรรณภูมิ
18.00 น.	ออกเดินทางสู่ <b>สนามบินซิดนีย์ (SYD) ประเทศออสเตรเลีย</b> โดยสายการบินแควนตัสแอร์เวย์ เที่ยวบินที่ QF24 (ใช้เวลาบินประมาณ 9.35 ชม.) เพลิดเพลินกับภาพยนตร์หลากหลายกับ <b>จอทีวีส่วนตัวทุกที่นั่ง</b> และสายการบินมีบริการ <b>อาหารเย็นและอาหารเช้า</b> ระหว่างเที่ยวบินสู่ออสเตรเลีย

<b>วันที่สอง</b>	<b>ซิดนีย์ – ไคร้สต์เชิร์ช</b>
07.35 น.	เดินทางถึงสนามบินซิดนีย์ (SYD) ประเทศออสเตรเลีย แวะเปลี่ยนเที่ยวบิน
10.20 น.	ออกเดินทางสู่ <b>สนามบินไคร้สต์เชิร์ช (CHC) ประเทศนิวซีแลนด์</b> โดยสายการบินแควนตัสแอร์เวย์ เที่ยวบินที่ QF137 (ใช้เวลาบินประมาณ 3.05 ชม.) สายการบินมีบริการ <b>อาหารกลางวัน</b> ระหว่างเที่ยวบิน
15.25 น.	เดินทางถึงสนามบินสนามบินไคร้สต์เชิร์ช ประเทศนิวซีแลนด์ นำท่านผ่านพิธีการตรวจคนเข้าเมือง ( <b>กฎหมายนิวซีแลนด์ไม่อนุญาตให้นำเข้า อาหารสด และพืชผัก</b> เข้าประเทศโดยเด็ดขาด หากตรวจพบท่านจะโดนปรับตามกฎหมายนิวซีแลนด์) จากนั้นนำท่านเดินทางเข้าสู่โรงแรมที่พัก เพื่อรับประทานอาหารเช้า
<b>ค่ำ</b>	<b>รับประทานอาหารเช้า ณ ภัตตาคารท้องถิ่น</b>

นำท่านเข้าสู่โรงแรมที่พัก **Novotel Christchurch Cathedral Square \*\*\*\* หรือเทียบเท่า (คืนที่ 1)**

<b>วันที่สาม</b>	<b>ไคร้สต์เชิร์ช – สวนสาธารณะแฮกเลีย – สวนพฤกษศาสตร์ – มหาวิหารกระดาดแข็ง – แม่น้ำแอว์อน - ชมวิวอดเขาแคชเมียร์</b>
------------------	--

<b>เช้า</b>	<b>รับประทานอาหารเช้าในโรงแรม</b> นำท่านเดินทาง <b>ชมเมืองไคร้สต์เชิร์ช (Christchurch)</b> เป็นเมืองที่ใหญ่ที่สุดของเกาะใต้ ประเทศนิวซีแลนด์ และเป็นชุมชนเมืองที่เป็นที่นิยมเป็นอันดับ 3 และเป็นหนึ่งในสามเมืองที่อยู่ตั้งอยู่ชายฝั่งตะวันออกของเกาะใต้ เมืองที่ได้รับสมญานามว่า “เมืองอังกฤษนอกเกาะอังกฤษ” นำท่านเดินทาง <b>ชมสวนสาธารณะแฮกเลีย (Hagley Park)</b> ตั้งอยู่บริเวณกลางเมืองไคร้สต์เชิร์ช ถือเป็นสวนพฤกษศาสตร์ที่เปรียบเสมือนปอดของเมือง มีธรรมชาติที่สวยงามในแต่ละฤดูที่แตกต่างกันไป เช่น ฤดูร้อนใบไม้จะเป็นสีเขียวชอุ่ม สดชื่นตา ฤดูใบไม้ร่วง ก็จะมีหลากหลายสีสันเหมาะกับการถ่ายรูป ผู้คนมักจะมาเดินเล่น พักผ่อนหย่อนใจในทุกช่วงฤดู นำท่านเดินทาง <b>ชมสวน</b>
-------------	---

**พฤกษศาสตร์ (Christchurch Botanic Gardens)** ตั้งอยู่ใจกลางเมือง เพื่อเป็นที่พักผ่อนหย่อนใจ โดยสวนพฤกษศาสตร์แห่งนี้ เริ่มต้นตั้งแต่ปี ค.ศ. 1863 เมื่อต้น โอ๊กอังกฤษ ถูกปลูกขึ้นเพื่อระลึกถึงการเสกสมรสของ เจ้าชายอัลเบิร์ต (Prince Albert) และ เจ้าหญิงอเล็กซานดราแห่งเดนมาร์ก (Princess Alexandra of Denmark) และถูกขยายอาณาจักรจนตอนนี้มีพื้นที่กว่า 210,000 ตารางเมตร นอกจากนี้ยังมีโซนสวนกุหลาบ หรือ Central Rose Garden ที่มีมาตั้งแต่ปี ค.ศ. 1909 และเค้านับว่าเป็นสวนกุหลาบที่ใหญ่และสมบูรณ์แบบที่สุดในประเทศแถบโอเชียเนีย โดยมีต้นกุหลาบมากกว่า 2,500 ต้น

**กลางวัน**    **รับประทานอาหารกลางวัน ณ ภัตตาคารท้องถิ่น**

**บ่าย**    นำท่านเดินทางชมและถ่ายรูปกับ โบสถ์กระดาษแข็งแห่งเมืองไครสต์เชิร์ช (Cardboard Cathedral) หรือเรียกกันอีกชื่อว่า **มหาวิหารกระดาษแข็ง** โบสถ์ที่สร้างจากกระดาษแข็งเพื่อใช้แทนมหาวิหารไครสต์เชิร์ช (Christchurch Cathedral) ที่พังถล่มเมื่อครั้งเกิดแผ่นดินไหว 6.3 ริกเตอร์ เมื่อปี 2011 เป็นการชั่วคราว จนกว่าอาคารหลังใหม่จะสามารถสร้างได้ เนื่องจากว่าอาคารโบสถ์เดิมนั้นได้พังเสียหายจน ไม่สามารถบูรณะได้อีกและจำเป็นต้องรื้อถอนออกไป และได้รับการออกแบบโดยสถาปนิกชาวญี่ปุ่น ชิเงรุ บัน และเปิดในเดือนสิงหาคม พ.ศ. 2013 นำท่านเดินทาง**ชมความงามของแม่น้ำแอว์อน (Avon River)** เป็นแม่น้ำสายเล็กๆที่ไหลผ่านใจกลางเมืองไครสต์เชิร์ช นักท่องเที่ยวนิยมมาล่องเรือพายโบราณชมวิวกัน ใช้ระยะเวลาประมาณครึ่งชั่วโมง **ชมวิวทิวทัศน์ ณ ยอดเขาแคชเมียร์ (Cashmere Hill)** ซึ่งท่านจะได้สัมผัสอากาศอันบริสุทธิ์บนเนินเขา และสามารถมองเห็นทัศนียภาพของเมืองไครสต์เชิร์ชได้อย่างกว้างไกล แบบ 360 องศา



**ค่ำ**    **รับประทานอาหารค่ำ ณ ภัตตาคารจีน (พร้อมเมนู กุ้งมังกร และ หอยเป๋าฮื้อทะเลได้)**

**นำท่านเข้าสู่โรงแรมที่พัก Novotel Christchurch Cathedral Square \*\*\*\* หรือเทียบเท่า (คืนที่ 2)**

**วันที่สี่** อาร์เธอร์สพาส – ดาร์ฟิลด์ – เชฟฟิลด์ – สปริงฟิลด์ - น้ำตกเดวิลส์ พันช์โบว์ล – ธารน้ำแข็งฟ็อกซ์กลาเซียร์ – เทลมินเนฮาฮา - ฟรานซ์ โจเซฟ

**เช้า** **รับประทานอาหารเช้าในโรงแรม**

นำท่านเดินทางสู่**เส้นทางอาร์เธอร์สพาส (Arthur's Pass)** ทางหลวงหมายเลข 73 เป็นเส้นทางขับรถชมวิวยอดเยี่ยมและสำคัญที่สุดแห่งหนึ่งบนเกาะใต้ของนิวซีแลนด์ เชื่อมระหว่างเมืองไครสต์เชิร์ช (Christchurch) และฝั่งตะวันตก (West Coast) ผ่านใจกลางเทือกเขาเซาเทิร์นแอลป์ (Southern Alps) เป็นระยะทางที่เต็มไปด้วยภูเขา หุบเขา และลำธาร โดยเป็น**เส้นทางชมวิวดอคูมิงส์ฮูเมอร์ (Homer Tunnel)** มีความยาว 1.2 กิโลเมตร ที่ใช้เวลาก่อสร้างนานถึง 17 ปี เส้นทางนี้ผ่านเมือง **Darfield –Sheffield -Springfield** บนเส้นทางอาร์เธอร์สพาส นำท่าน**แวะชมน้ำตกเดวิลส์ พันช์โบว์ล (Devils Punchbowl Waterfall)** เป็นน้ำตกสูง 131 เมตรที่สวยงามและอลังการ ตั้งอยู่ในอุทยานแห่งชาติอาร์เธอร์สพาส (Arthur's Pass) เกาะใต้ ประเทศนิวซีแลนด์ โดยมีเส้นทางเดินป่า (Walking Track) สั้นๆ จากหมู่บ้าน Arthur's Pass ใช้เวลาเดินเท้าไป-กลับประมาณ 40-60 นาที ระยะทางประมาณ 2 กิโลเมตร ผ่านป่าบีชเขียวชอุ่ม ซึ่งปกคลุมไปด้วยมอส เฟิร์น ไลเคน และสะพานไม้ จากหมู่บ้าน Arthur's Pass



**กลางวัน** **รับประทานอาหารกลางวัน (Picnic Set Box)**

**บ่าย** นำท่านเดินทางสู่**ธารน้ำแข็งฟ็อกซ์ กลาเซียร์ (Fox Glacier)** (ระยะทาง 256 กม. ใช้เวลาเดินทางประมาณ 3.30 ชม.) ความมหัศจรรย์ทางธรรมชาติของธารน้ำแข็ง มีความยาว ประมาณ 13 กิโลเมตร ธารน้ำแข็งทั้งสองแห่งนี้ไหลมาจากบริเวณที่มีหิมะปกคลุมอยู่ตลอดเวลาหรืออาจกล่าวได้ว่าไม่มีที่ใดในโลกที่จะสามารถเข้าถึงธารน้ำแข็งได้ง่ายดาย ชมธารน้ำแข็งอีกแห่งหนึ่งในอุทยานแห่งชาติเวสต์แลนด์ ที่มีความสวยงามอยู่ในเขตป่าฝนอีก

แห่งหนึ่ง ชมความมหัศจรรย์ของธารน้ำแข็งที่เคลื่อนลงอย่างต่อเนื่องตลอดทศวรรษและยังคงเคลื่อนตัว อย่างไม่หยุด ธารน้ำแข็งสีขาวยระยิบระยับ สลับ กับสีเขียวมรกตอันงดงาม นำท่านเดินเทรลตามธรรมชาติ เส้นทางเดินมินเนฮาฮา (Minnehaha Walk) เป็นเส้นทางเดินป่าสั้นๆ แบบวนรอบ (Loop Track) ระยะทางประมาณ 1.2-2 กม. ใช้เวลาเพียง 20-30 นาที ตั้งอยู่ทางใต้ของ Fox Glacier Township บนเกาะใต้ เหมาะสำหรับการเดินเล่นสบายๆ ท่ามกลางป่าฝนอันเขียวขจี ลำธาร และชมหิ่งห้อย (Glow Worms) ในตอนกลางคืน จากนั้นนำท่านเดินทางสู่เมืองฟรานซ์ โจเซฟ (Franz Josef) เป็นจุดหมายปลายทางยอดนิยม สำหรับสายผจญภัยและคนรักธรรมชาติ เมืองขนาดเล็กแต่คึกคักแห่งนี้ตั้งอยู่ใกล้กับทางเข้าอุทยานแห่งชาติ Westland Tai Poutini ซึ่งเป็นมรดกโลกของ UNESCO กิจกรรมหลักที่ไม่ควรพลาดคือการสัมผัสธารน้ำแข็งที่มีชื่อเสียงระดับโลกและการเดินป่าในป่าฝนที่อุดมสมบูรณ์



ค่ำ รับประทานอาหารค่ำ ณ ภัตตาคารท้องถิ่น

นำท่านเข้าสู่โรงแรมที่พัก Scenic Hotel Franz Josef Glacier \*\*\*\* หรือเทียบเท่า

วันที่ห้า ล่องเรือชมธารน้ำแข็งทัสมาน – เมืองโอมารามา – ทะเลสาบวานากา - ควีนส์ทาวน์

เช้า รับประทานอาหารเช้าในโรงแรม

นำท่านล่องเรือชมธารน้ำแข็งทัสมาน (Tasman Glacier Boat Trip) (ใช้เวลาเดินทางประมาณ 40 นาที) ให้ท่านได้สัมผัสความงามของธารน้ำแข็งอันสวยงาม เปิดประสบการณ์การล่องเรือชมธารน้ำแข็งที่ใหญ่ที่สุดในนิวซีแลนด์ ณ อุทยานแห่งชาติ Aoraki/Mount Cook นำท่านชมก้อนน้ำแข็งยักษ์ที่แตกตัวลงสู่ทะเลสาบสีเทาฟ้า (\*\*\*)

เรือขอสงวนสิทธิการให้บริการล่องเรือสำหรับลูกค้าที่มีอายุมากกว่า 4 ปีบริบูรณ์ขึ้นไปเท่านั้น และขึ้นกับสภาพอากาศในวันนั้นๆซึ่งปกติจะให้บริการระหว่างเดือนกันยายนถึง กลางเดือน มิถุนายน) กรณีเรือไม่สามารถล่องได้จะจัดกิจกรรม Jet boat ที่เมืองควีนส์ทาวน์ทดแทน



**Optional** นั่งเฮลิคอปเตอร์ชมธารน้ำแข็ง Fox Glacier ของบริษัททัวร์ที่จัดการท่องเที่ยวกรราเชียร์โดยเฉพาะขึ้นมาชมวิวยุคเขาและธารน้ำแข็ง (ใช้เวลาประมาณ 40-60 นาที) ตั้งอยู่ในเขต Westland ชายฝั่งตะวันตก รอยต่อกับภูมิภาค Canterbury บริเวณอุทยานแห่งชาติ Aoraki/Mount Cook บริเวณ Glazier แถวนี จะมีอยู่ 2 แห่งใกล้เคียงกันเลย เรียกว่าเป็นคู่แฝดธารน้ำแข็งแห่งเกาะใต้ คือ Fox Glacier กับ Franz Josef Glazier สำหรับสายแอดเวนเจอร์ทั้งหลาย แนะนำว่าการมาชมธารน้ำแข็งในนิวซีแลนด์ก็ถือเป็นอีกหนึ่งประสบการณ์ที่ควรมาลองซักครั้งในชีวิตเลยทีเดียว โดยนี่คือหนึ่งในธารน้ำแข็งยอดฮิตแห่งหนึ่ง ซึ่งถือว่าเป็นธารน้ำแข็งที่เข้าถึงได้ไม่ยากนัก แต่หากคุณเลือกเดินเท้าเข้าไปอาจจะต้องใช้ความอดทน วิธีการขอดนิมของการชมธารน้ำแข็งที่นี่จึงเป็นการใช้บริการเฮลิคอปเตอร์เข้าไปยังด้านใน แล้วเดินเท้าต่อไปยังบริเวณจุดที่ถือเป็นไฮไลท์

กลางวัน รับประทานอาหารกลางวัน ณ ณ ภัตตาคารท้องถิ่น (เมนูบาร์บีคิว)

บ่าย นำท่านเดินทางสู่เมืองโอมารามา (Omarama) (ระยะทาง 98 กม. ใช้เวลาเดินทางประมาณ 1.10 ชม.) ระหว่างทางชมทิวทัศน์สองข้างทาง ที่สวยงามเหมือนภาพวาดของนิวซีแลนด์ ผ่านชมทุ่งหญ้าที่เลี้ยงม้า วัว และเลี้ยงแกะที่แสนน่ารัก เมืองนี้ยังมีที่พัก และรีสอร์ทเล็กๆ น่ารักไว้สำหรับบริการนักท่องเที่ยว นำท่านเดินทางสู่ทะเลสาบวานากา (Wanaka Lake) (ระยะทาง 115 กม. ใช้เวลาเดินทางประมาณ 1.35 ชม.) ท่านจะได้สัมผัสกับทัศนียภาพที่สวยงามภูเขาสูงสลับกับไร่องุ่นที่นำมาผลิตไวน์ที่มีชื่อเสียง จากนั้นนำท่านชมเมือง และทะเลสาบวานากาที่สวยงามโดยมีภูเขาสูงอยู่อีกฟากหนึ่งของทะเลสาบ จึงทำให้เมืองนี้ทัศนียภาพที่สวยงามและน่าอยู่อีกเมืองของนิวซีแลนด์ ได้เวลาอันสมควรนำท่านเดินทางสู่เมืองควีนส์ทาวน์ (Queenstown) (ระยะทาง 69 กม. ใช้เวลา

เดินทางประมาณ 1.20 ชม.) เมืองที่เป็นที่นิยมมากที่สุดของนักท่องเที่ยวที่มานิวซีแลนด์และได้ชื่อว่า "Adventure Capital of the World" และเป็น "second most attractive tourist destination in the world" จากทัศนียภาพที่สวยงามจึงใช้เป็นสถานที่ถ่ายทำภาพยนตร์ต่างๆ เช่น **Lord of the Rings** เมืองควีนส์ทาวน์นี้ได้ชื่อว่าเป็นเมืองที่ปลอดภัย ชาวเมืองมีอัธยาศัยดี เป็นมิตร มีคหิความน้อยมมาก แทบไม่มีคนว่างงาน ควีนส์ทาวน์ เป็นเมืองที่ตั้งอยู่ท่ามกลางเทือกเขาขนาดใหญ่ที่ชื่อ The Remarkables ซึ่งอุดมไปด้วยธรรมชาติอันสวยงามบนชายฝั่งของทะเลสาบวาคาติปู (Wakatipu) จึงทำให้วิวทิวทัศน์ของที่นี่งดงามราวกับภาพในฝัน อิสระทุกท่านเลือกซื้อของฝากของที่ระลึกตามอัธยาศัย ในย่านเมืองเก่า ซึ่งมีร้านเสื้อผ้าแบรนด์ท้องถิ่นที่มีชื่อเสียงของที่นี่กับออสเตรเลีย อย่างกาฐมาณฑุ (Kathmandu) ควิกซิลเวอร์ (Quick Silver) ร็อกซี่ (Roxy) และดีซี (DC) ร้านขายของที่ระลึก 100% New Zealand ร้านหนังสือ ร้านขนมหวาน Remarkable Shop ที่เป็นแบรนด์กำเนิดในพื้นที่ของควีนส์ทาวน์



ค่า รับประทานอาหารค่ำ ณ ภัตตาคารไทย

นำท่านเข้าสู่โรงแรมที่พัก Novotel Queenstown Lakeside \*\*\*\* หรือเทียบเท่า (คืนที่ 1)

วันที่หก มิลฟอร์ดซาวนด์ – ล่องเรือชมมิลฟอร์ดซาวนด์ (น้ำตกโบเวน)

เช้า รับประทานอาหารเช้าในโรงแรม

นำท่านเดินทางสู่ **มิลฟอร์ดซาวนด์ (Milford Sound)** (ระยะทาง 288 กม. ใช้เวลาเดินทางประมาณ 3.40 ชม.) โดยผ่านทะเลสาบเตอานาว (Te Anau Lake) ซึ่งเป็นทะเลสาบที่ใหญ่เป็นอันดับ 2 ของประเทศ เข้าสู่เขตอุทยานแห่งชาติมิลฟอร์ด ซาวนด์ ในดินแดนส่วนที่เป็นฟยอร์ดแลนด์ (Fjord Land) ซึ่ง **องค์การยูเนสโกได้ประกาศให้เป็นมรดกโลกทางธรรมชาติ ของชั่วโลกได้** ซึ่งมีในลักษณะนี้เพียง 2 แห่งในโลก กล่าวคือ ภูมิประเทศแบบ

ทะเลที่เคยเป็นธารน้ำแข็งในยุคโบราณ กัดเซาะหินทำให้น้ำท่วมแทนที่กลายเป็นอ่าวลึก ระหว่างทางท่านจะได้ชมความงามที่สร้างโดยธรรมชาติทะเลสาบ Mirror Lake ทะเลสาบที่ใสราวกระจก สะท้อนภาพภูเขาที่เป็นฉากหลังอย่างงดงาม ชมทัศนียภาพความงดงามของเกาะใต้นิวซีแลนด์ผ่านเส้นทาง The Milford Road ทางหลวงซึ่งมีความยาวทั้งสิ้นกว่า 121 กิโลเมตร ด้วยความงามและหลากหลายของทิวทัศน์ถนนเส้นนี้จึงได้รับเลือกให้เป็นไฮเวย์มรดกโลก (World Heritage Highway)

**กลางวัน**    **รับประทานอาหารกลางวันท้องถิ่น บนเรือระหว่างการท่องเที่ยวชมมิลฟอร์ดซาวนด์**

**บ่าย**    นำท่าน **ล่องเรือชมมิลฟอร์ดซาวนด์ (Milford Sound)** ผืนน้ำอันเป็นส่วนเว้าของทะเลทาสมัน คือความยิ่งใหญ่อลังการของธรรมชาติที่คุณควรมาสัมผัส ชาวนิวซีแลนด์ภูมิใจนักหนา จนเรียกขานว่าเป็นสิ่งมหัศจรรย์อันดับ 8 ของโลก ที่แห่งนี้ไม่ได้เป็นเพียงสมบัติแห่งชาติของชาวนิวซีแลนด์เท่านั้น แต่ยังได้รับการยกย่องให้เป็นมรดกโลกอีกด้วย โดยสถานที่แห่งนี้ได้ถูกโอบล้อมไว้ด้วยหุบเขาที่แคบและหน้าผาสูงชันอันเกิดจากการกัดเซาะของธารน้ำแข็ง ต่อมาเมื่อธารน้ำแข็งหายไปก็มีน้ำทะเลเข้ามาแทนที่ ซึ่งถูกเรียกว่า “ฟยอร์ด (Fjord)” ชมความงามของธรรมชาติโดยรอบ ตื่นตาตื่นใจกับภาพของสายน้ำตกอันสูงตระหง่านของ **น้ำตกโบเวน** ซึ่งมีความสูง 160 เมตร จากหน้าผา **(หมายเหตุ ในกรณีหิมะตกหนักหรือไม่สามารถเดินทางสู่มิลฟอร์ดซาวนด์ได้ บริษัทฯ จะเปลี่ยนทัวร์เป็นล่องเรือทะเลสาบวาคาทีปู สู่ วอลเทอร์ฟิคไฮคันทรีฟาร์มทดแทน)** ได้เวลาสมควรนำท่านเดินทางกลับสู่ **เมืองควีนส์ทาวน์** (ระยะทาง 288 กม. ใช้เวลาเดินทางประมาณ 3.40 ชม.)



**ค่ำ**    **รับประทานอาหารค่ำ ณ ภัตตาคารจีน**

**นำท่านเข้าสู่โรงแรมที่พัก Novotel Queenstown Lakeside \*\*\*\* หรือเทียบเท่า (คืนที่ 2)**

**วันที่เจ็ด** ล่องเรือกลไฟโบราณ ทีเอสเอสเอิร์นสลอว์ - ฟาร์มปศุสัตว์ วอลเตอร์พีคฟาร์ม – ขึ้นกระเช้าคอนโดล่า – ยอดเขา บ็อบส์พีค - เล่นลู่จ

**เช้า** รับประทานอาหารเช้าในโรงแรม

นำท่านล่องเรือกลไฟโบราณ ทีเอสเอสเอิร์นสลอว์ (TSS Earnslaw Cruise) ชมความงดงามของทิวทัศน์โดยรอบของทะเลสาบวาคาทีปู ทะเลสาบใหญ่ที่ล้อมรอบไปด้วยต้นปอปลาร์ที่สูงเพียวและต้นหลิว (วีปิง วิลโลว์) และแนวเทือกเขาริมาร์คเคเบิล เป็นเบื้องหลังฉากของเมืองควีนทาวน์อยู่ไกลๆ สัมผัสกับอีกหนึ่งมุมมองของควีนทาวน์ที่ได้ชื่อว่า เป็นเมืองตากอากาศที่สวยงามและดีที่สุดในนิวซีแลนด์ จนเป็นที่ใฝ่ฝันของนักท่องเที่ยวจากทั่วโลก เรือลำนี้เปิดดำเนินการมากกว่า 90 ปี คือตั้งแต่ปีค.ศ.1912 ซึ่งเป็นปีเดียวกันกับเรือไททานิกจมน้ำ นำท่านชมฟาร์มปศุสัตว์ วอลเตอร์พีคฟาร์ม (Walter Peak Farm) หนึ่งในไฮไลท์ของการมาควีนส์ทาวน์ นำท่านเยี่ยมชมฟาร์มเลี้ยงแกะบนเนินเขาริมทะเลสาบวาคาทีปู ท่านสามารถให้อาหารสัตว์ ดูการทำงานของสุนัขเลี้ยงแกะวิ่งต้อนเหล่าฝูงแกะเข้าคอก และชมการสาธิตการตัดขนแกะ ซึ่งเป็นผลิตภัณฑ์ส่งออกที่มีชื่อเสียงของนิวซีแลนด์ อิสระให้ท่านเดินชมและเก็บภาพสวยๆ จากวอลเตอร์พีคฟาร์มตามอัธยาศัย



**กลางวัน** รับประทานอาหารกลางวัน ณ ภัตตาคารภายในวอลเตอร์พีคฟาร์ม (BBQ)

**บ่าย** นำท่านขึ้นกระเช้าคอนโดล่า (Sky Gondola) สู่อยอดเขาบ็อบส์พีค (BOB'S Peak) เป็นกระเช้าที่ขึ้นสู่ยอดเขา 730 เมตร ท่านจะได้สัมผัสความสวยงามของเมืองควีนทาวน์ในอีกมุม ที่ท่านจะมองเห็นอาคารบ้านเรือนที่ปลูกสร้างตามไหล่เขาพร้อมกับทะเลสาบวาคาทีปูที่สวยงามด้านล่าง อิสระให้ท่านเดินชมทัศนียภาพของเมืองควีนส์

ทาว์นจากมุมสูง **พร้อมเล่นลูจ (Luge) ท่านละ 3 รอบ** ลูจเป็นรถคันเล็กๆ ที่มีล้อและคันบังคับนำพาให้เราลื่นไหลลงมาเรื่อยๆ ตามแนวลาดโค้งของไหล่เขา ทางสำหรับเล่นลูจจึงต้องอยู่บนยอดเขา เพื่อปล่อยให้รถไหลเล่นลงมาด้านล่าง นิวซีแลนด์เป็นประเทศแรกที่คิดเครื่องเล่นชนิดนี้ ซึ่งได้อารมณ์ต่างจากนั่งกระเช้า แต่ก็ได้รับบรรยากาศความสวยงามของธรรมชาติอีกแบบหนึ่ง ได้เวลาอันสมควรนำท่านรับประทานอาหารค่ำ **พร้อมชมวิวกาโนรามา 360 องศาของเทือกเขา**



ค่ำ รับประทานอาหารค่ำ ณ ภัตตาคารบนยอดเขาม็อบส์พีค (Buffet)

นำท่านเข้าสู่โรงแรมที่พัก Novotel Queenstown Lakeside \*\*\*\* หรือเทียบเท่า (คืนที่ 3)

วันที่แปด    ครอมเวลล์ – รูปปั้นผลไม้ยักษ์ - Mrs. Jones's Fruit Stall – ไรไวน์มิซาร์ – ก้อนหินโมเอรากิ – โออามารู -  
เพนกวินที่สายพันธุ์ที่เล็กที่สุดในโลก

เช้า            รับประทานอาหารเช้าในโรงแรม

นำท่านเดินทางสู่เมืองครอมเวลล์ (Cromwell) (ระยะทาง 60 กม. ใช้เวลาเดินทางประมาณ 1 ชม.) เป็นเมืองเล็กๆ ในภูมิภาค Central Otago ของเกาะใต้ ประเทศนิวซีแลนด์ ตั้งอยู่กึ่งกลางระหว่าง Queenstown และ Wanaka เมืองนี้ขึ้นชื่อว่าเป็น "เมืองแห่งผลไม้" เมื่อเข้าสู่เขตครอมเวลล์ ท่านสามารถมองเห็นไร่องุ่นอยู่ตลอดสองฟากฝั่งทาง นำท่านชมรูปปั้นผลไม้ยักษ์ (Cromwell Fruit Sculpture) สัญลักษณ์ประจำเมืองที่เป็นจุดถ่ายรูปยอดนิยม สะท้อนความสำคัญของอุตสาหกรรมผลไม้ในพื้นที่ จากนั้นนำท่านแวะช้อปปิ้งและชิมผลไม้สดๆ กันที่ร้าน Mrs. Jones's Fruit Stall ร้านนี้เป็นหนึ่งในแผงขายผลไม้ที่รู้จักกันดีในโอทาโกตอนกลางโดยจะมีผู้คนจากทั่วทั้งนิวซีแลนด์และทั่วโลกมาเยี่ยมชม และยังมีสินค้าอีกมากมาย อาทิ เช่น ผลไม้สดและแห้ง ถั่ว ผลิตภัณฑ์น้ำผึ้งและอาหารว่าง และยังสามารถเพลิดเพลินไปกับสวนดอกไม้สไตล์อังกฤษที่มีดอกกุหลาบนับร้อยดอกให้ได้ชมและเปิดตลอดทั้งปี



นำท่านเดินทางสู่ไรไวน์มิซาร์ (Misha's Vineyard Tasting Room) ไร่องุ่นท้องถิ่นที่มีชื่อเสียงมากที่สุดแห่งหนึ่งของเกาะใต้ Misha's Vineyard Wines มุ่งมั่นในการผลิตที่ดีที่สุดในทุกระดับของการจัดการไร่องุ่นและการผลิตไวน์ และได้รับการรับรอง "ความยั่งยืน"(Sustainability's) อย่างเต็มรูปแบบ สัมผัสประสบการณ์ชิมไวน์ Pinot Noir และไวน์ขาวคุณภาพสูงที่ได้รับรางวัลระดับโลกมากมาย ตั้งอยู่ในท่าเลสาวยางามริมทะเลสาบตันทราน (Lake

Dunstan) ในเมืองครอมเวลล์ (Cromwell) พร้อมบริการแนะนำการชิมไวน์โดยผู้เชี่ยวชาญ และเป็นหนึ่งในโรงกลั่นไวน์ยุคแรกที่ตั้งภูมิภาคนี้ Andy Grove ผู้ก่อตั้งใช้ชีวิตอยู่ในเอเชียมาเป็นเวลา 16 ปี ความคิดที่จะผลิตไวน์ชั้นเยี่ยมที่เหมาะสมกับทั้งอาหารเอเชียและอาหารตะวันตก และสามารถทำได้ในประเทศนิวซีแลนด์ ไร่นี้ได้เริ่มช่วงต้นปี 2547 โดยมีพื้นที่ปลูกองุ่นประมาณ 70 เฮกเตอร์ นำท่าน**ชมการผลิตและการหมักบ่มไวน์ในถ้ำ พร้อมให้ท่าน**  
**ได้รับการชิมไวน์รสเลิศ** นอกจากการชิมไวน์แล้ว ที่นี่ก็ยังมีโรงงุ่นให้ชมพร้อมเก็บภาพเป็นที่ระลึก



กลางวัน รับประทานอาหารกลางวัน ณ ภัตตาคารท้องถิ่น

บ่าย นำท่านเดินทาง**ชมก้อนหินโมเอรากิ (Moeraki Boulders)** (ระยะทาง 206 กม. ใช้เวลาเดินทางประมาณ 2.30 ชม.) ก้อนหินทรงกลมขนาดใหญ่ยักษ์ที่ตั้งอยู่บนหาดโคเอโคเฮ (Koekohe Beach) ชายฝั่งโอทาโก เกาะใต้ของนิวซีแลนด์ **เป็นหินปูนทรงกลม (Concretions)** ที่เกิดจากตะกอนพื้นทะเลเมื่อ 60 ล้านปีก่อน และถูกกัดเซาะจากหน้าผาหินโคลนไหลออกมาตามแนวชายหาด จากการสะสมของแร่แคลไซต์ในโคลน มีขนาดใหญ่ยักษ์ รูปร่างเหมือนไข่โดโนเสาร์ เส้นผ่านศูนย์กลางสูงสุดถึง 3 เมตร และน้ำหนักหลายตัน ซึ่งชาวเมารีเรียกว่า **โขดหินโมเอรากิ (Moeraki Boulders)** ได้รับความนิยมมากในฐานะแหล่งท่องเที่ยว โดยเฉพาะช่วงน้ำลด



จากนั้นนำท่านเดินทางสู่เมืองโออามารู (Oamaru) (ระยะทาง 41 กม. ใช้เวลาเดินทางประมาณ 40 นาที) เป็นเมืองริมชายฝั่งที่มีเอกลักษณ์เฉพาะตัวในเกาะใต้ของนิวซีแลนด์ มีชื่อเสียงด้านสถาปัตยกรรมหินขาวแบบวิกตอเรียนและบรรยากาศย้อนยุค ที่นี่เป็นจุดชมเพนกวินสายพันธุ์เล็กและเพนกวินตาเหลืองที่มีชื่อเสียง เมืองนี้ยังมีชุมชนศิลปินและพิพิธภัณฑ์ Steampunk Oamaru Steampunk HQ workshop ที่ดึงดูดนักท่องเที่ยวสายศิลป์และประวัติศาสตร์ นำท่านชม Blue Penguin Colony เพนกวินที่สายพันธุ์ที่เล็กที่สุดในโลก ซึ่งสูงเพียงประมาณ 25-30 cm. เท่านั้น ช่วงเวลาที่ดีที่สุดในการชมเพนกวินคือช่วงเย็น ซึ่งเป็นเวลาที่น้องๆจะกลับจากทะเลมาขึ้นฝั่งเพื่อพักผ่อน ท่านจะได้เห็นเหล่าเพนกวินเดินโยกเยกกันเป็นขบวนเข้ารังอย่างน่ารัก นักท่องเที่ยวสามารถชมได้อย่างใกล้ชิด (แต่ยังคงรักษาระยะห่างเพื่อไม่ให้รบกวน) ถือเป็นประสบการณ์ที่อบอุ่นและน่าประทับใจ อีสาระให้ท่านเก็บภาพความน่ารักของน้องเพนกวินตัวจิ๋ว พร้อมภาพบรรยากาศเมืองแห่งสถาปัตยกรรมวิกตอเรียและธรรมชาติไปด้วยกันที่เมืองโออามารู



ค่ำ รับประทานอาหารค่ำ ภัตตาคารท้องถิ่น (Seafoods)

นำท่านเข้าสู่โรงแรมที่พัก Brydone Hotel Oamaru \*\*\* หรือเทียบเท่า

## วันที่เก้า หมู่บ้านทไวเซล – ฟาร์มปลาเซลมอน – ทะเลสาบปุกากิ – ทะเลสาบเทคาโป – ไครสต์เชิร์ช

### เช้า รับประทานอาหารเช้าในโรงแรม

นำท่านเดินทางสู่**หมู่บ้านทไวเซล (Twizel)** (ระยะทาง 145 กม. ใช้เวลาเดินทางประมาณ 1.50 ชม.) นำท่านผ่านชมวิวความงดงามของภูมิประเทศที่แปลกตา ทุ่งหญ้า ฟาร์มปศุสัตว์โดยเฉพาะแกะที่เป็นสัตว์เศรษฐกิจที่สำคัญของชาวนิวซีแลนด์ ตั้งอยู่ในเขตเมาท์คูก์ (Mount Cook) หรือชื่อภาษาเมารีว่า Aoraki เป็นยอดเขาที่สูงที่สุดในประเทศนิวซีแลนด์ ด้วยความสูงถึง 3,724 เมตร ตั้งอยู่ในเขตAoraki / Mount Cook National Park บนเกาะใต้ของนิวซีแลนด์ และเป็นส่วนหนึ่งของแนวเทือกเขา Southern Alps จากนั้นนำท่าน**แวะฟาร์มปลาเซลมอนโลแกนส์ (Logans Salmon Farm)** ที่เลี้ยงปลาเซลมอนแบบธรรมชาติในทะเลสาบโรตานิวา (Lake Ruataniwha) รวมถึงร้านอาหารและคาเฟ่ลอยน้ำ ซึ่งตั้งอยู่ใน High Country Salmon พร้อมให้ท่านได้ชิมปลาเซลมอนชาชิมิสดๆ จากฟาร์ม



### กลางวัน รับประทานอาหารกลางวัน ณ ฟาร์มปลาเซลมอนโลแกนส์

นำท่านเดินทาง**ชมทะเลสาบปุกากิ (Pukaki Lake)** เป็นหนึ่งในจุดเช็กอินที่สวยงามที่สุดบนเกาะใต้ของนิวซีแลนด์ มีจุดเด่นคือ **น้ำสีฟ้าเทอร์ควอยซ์สดใส (Turquoise Blue)** เป็นทะเลสาบที่เกิดจากตะกอนธารน้ำแข็ง ก่อตัวขึ้นเมื่อหลายพันปีก่อน มีฉากหลังเป็นยอดเขาออรากิ หรือเมาท์คูก์ (Aoraki / Mt. Cook) ที่สูงที่สุดในประเทศ และเป็นจุดหมายปลายทางยอดนิยมสำหรับนักท่องเที่ยวตลอดทั้งปี จากนั้นนำท่านเดินทางสู่**ทะเลสาบเทคาโป (Tekapo)**

**Lake**) (ระยะทาง 63 กม. ใช้เวลาเดินทางประมาณ 50 นาที) เป็นทะเลสาบขนาดใหญ่ หนึ่งในทะเลสาบที่มีชื่อเสียง และสวยที่สุดของนิวซีแลนด์ สีเทอร์ควอยซ์ของน้ำในทะเลสาบดึงดูดให้นักท่องเที่ยวจากทั่วโลกมาเยือน สีเทอร์ควอยซ์ที่สวยงามเกิดจากแร่ธาตุผสมกับธารน้ำแข็ง บางครั้งเราจึงเห็นน้ำเป็นสีขุ่นขึ้นได้ตามสภาพอากาศ มีต้นกำเนิดมาจากธารน้ำแข็งเทือกเขาเซาท์เทิร์นแอลป์ พื้นที่ใต้สุดของทะเลสาบเป็นที่ตั้งของเมืองตากอากาศเล็กๆ ชื่อเดียวกับทะเลสาบ ซึ่งมีประชากรเพียง 400 คนเท่านั้น แต่ลึกลับไปด้วยนักท่องเที่ยวที่มาชมความงามของทะเลสาบแห่งนี้กันตลอดทั้งปี ฉากหลังเป็นยอดภูเขา Mt.Cook บริเวณริมทะเลสาบมี**มีดอกลูพิน (Lupins) สีสันสดใส** ไล่ไปตั้งแต่ชมพูอ่อนจนถึงสีม่วงเข้มเกือบน้ำเงิน ออกดอกเบ่งบาน อยู่รอบทะเลสาบในช่วงเดือนพฤศจิกายน ถึงมกราคมของทุกปี ใครที่มาเกาะใต้ช่วงฤดูนี้ท่านจะได้เห็นดอก Lupin บานตลอดทาง



นำท่านเดินทาง**ชมโบสถ์แห่งผู้เลี้ยงแกะ (Church of the Good Shepherd)** โบสถ์ที่เล็กที่สุดในประเทศนิวซีแลนด์ โบสถ์หินเล็กๆ ริมทะเลสาบ ห่างจากตัวเมือง 400-500 เมตร เป็นจุดถ่ายรูปที่นักท่องเที่ยวไม่ควรพลาด โบสถ์แห่งนี้สร้างขึ้นเมื่อปี 1935 ตามคอนเซ็ปต์เรียบง่ายแต่แข็งแรง เพื่อเป็นอนุสรณ์แด่นักบุกเบิกรุ่นแรกๆ ที่ต้องผจญกับความยากลำบากในพื้นที่นี้ หินที่ใช้ในการสร้างโบสถ์ถูกนำมาจากพื้นที่โดยรอบในรัศมี 8 กม. โดยไม่มีการตัดแต่งใดๆ ทั้งสิ้น ภายในโบสถ์จุคนได้ประมาณ 20-30 คนเท่านั้น เป็นจุดที่คนมักมาถ่ายดาวกันในตอนกลางคืน เพราะในตอนค่ำท้องฟ้าบริเวณนี้จะไร้ก้อนเมฆ พื้นที่แถวนี้**ได้รับการประกาศให้เป็น Aoraki Mackenzie International Dark Sky Reserve เมื่อปี 2012** ซึ่งนับเป็นพื้นที่แห่งเดียวในซีกโลกใต้ และเป็น 1 ใน 8 แห่งทั่วโลก ที่ในยามค่ำคืนจะลดปริมาณการใช้แสงไฟ จนท้องฟ้ามีดสนิท ประกอบกับท้องฟ้าบริเวณนี้แจ่มใสเกือบตลอดทั้งปี จึงเป็นที่ดูดาวชั้นดี และในบางครั้งอาจเห็นทางช้างเผือกได้ด้วย จากนั้นนำท่านเดินทางสู่**เมืองไครสต์เชิร์ช (Christchurch)** (ระยะทาง 227 กม. ใช้เวลาเดินทางประมาณ 3 ชม.) ระหว่างทางแวะพักซื้อของฝาก

พื้นที่เมืองที่ร้านฟาร์มเมอร์ คอรัเนอร์ (Farmer Corner) เป็นสถานที่ท่องเที่ยวยอดนิยมในเมืองแอสเบอร์ตัน (Ashburton) จำหน่ายผลิตภัณฑ์พื้นเมืองของนิวซีแลนด์ เช่น ครีมรกกะ เซรั่มบำรุงผิว ผลิตภัณฑ์จากขนแกะ และขนอัลปาก้า น้ำผึ้งมานูก้า และตุ๊กตาแกะ



คำ รับประทานอาหารค่ำ ณ ภัตตาคารไทย

นำท่านเข้าสู่โรงแรมที่พัก Novotel Christchurch Cathedral Square \*\*\*\* หรือเทียบเท่า (คืนที่ 3)

วันที่สิบ โรโตรัว – ศูนย์วัฒนธรรมของชาวเมารี – ทามาตามา – หมู่บ้านฮอบบิท – โอ๊คแลนด์ - Orbit 360° Dining (Auckland Sky Tower)

เช้า รับประทานอาหารเช้าในโรงแรม

09.00 น. นำท่านเดินทางสู่สนามบินไครสต์เชิร์ช (CHC) เพื่อเช็คอิน

11.10 น. ออกเดินทางสู่สนามบินโรโตรัว (ROT) ประเทศนิวซีแลนด์ โดยสายการบินแอร์นิวซีแลนด์ เที่ยวบินที่ NZ5782 (ใช้เวลาบินประมาณ 1.50 ชม.)

13.00 น. เดินทางถึงสนามบินโรโตรัว (ROT) ประเทศนิวซีแลนด์ นำท่านเดินทางสู่เมืองโรโตรัว (Rotorua) เมืองแห่งพลังงานใต้พิภพและวัฒนธรรมชาวเมารี เป็นหนึ่งในเมืองที่มีความพิเศษที่สุดของนิวซีแลนด์ เพราะมีทั้งแหล่งพลังงานใต้พิภพอันน่าตื่นตาตื่นใจ และเป็นศูนย์กลางวัฒนธรรมของชนเผ่าเมารี นอกจากนี้เมืองโรโตรัวยังเป็นเมืองท่องเที่ยวที่สำคัญของเกาะเหนือ ที่นักท่องเที่ยวนิยมมากที่สุดอีกด้วย นำท่านเข้าชมไว-โอ-ทาปู (Wai O Tapu) เป็นแหล่งพลังงานความร้อนใต้พิภพที่มีชื่อเสียงมากเป็นอันดับต้นๆของประเทศนิวซีแลนด์ เป็นแหล่งท่องเที่ยวที่มีความโดดเด่นทางด้านสีสน และมีรูปแบบอันหลากหลายของแหล่งน้ำพุร้อน บ่อน้ำร้อน เทอร์เรซ

(บ่อน้ำพุร้อนที่เป็นระเบียบ) บ่อโคลนเดือด น้ำพุโคลน และอื่นๆ นำท่านชมความอัศจรรย์ทางธรรมชาติของ **เลดี น็อกซ์ กีย์เซอร์ (Lady Knox Geyser)** อยู่ในเขตพื้นที่ของเขตภูเขาไฟเทาโป (Taupo Volcanic Zone) น้ำพุร้อนที่พวยพุ่งขึ้นมาจากหินรูปทรงกรวยสีขาว ซึ่งในการพวยพุ่งแต่ละครั้งนั้นสามารถสูงได้ถึง 20 เมตร จากนั้นนำท่านชม **แชมแชมเปญ พูล (Champagne Pool)** บ่อน้ำพุร้อนขนาดใหญ่ที่ภายในบ่อเต็มไปด้วยก๊าซคาร์บอนไดออกไซด์ (CO<sub>2</sub>) และมีฟองที่คล้ายกับฟองแชมเปญ สามารถวัดระยะจากปากบ่อได้ความกว้างประมาณ 65 เมตร และมีระดับความลึกประมาณ 62 เมตร ปัจจุบันแชมแชมเปญ พูล ได้กลายเป็นอีกหนึ่งจุดท่องเที่ยวที่ถูกถ่ายภาพมากที่สุดใว-โอ-ทาปูอีกด้วย อีสระให้ท่านได้เก็บภาพและเดินชมความสวยงามตามอัธยาศัย



นำท่านเดินทางสู่ **เมืองทามาตามา (Tamatama)** (ระยะทาง 76 กม. ใช้เวลาเดินทางประมาณ 1.10 ชม.) เป็นเมืองเกษตรกรรมที่สวยงามในภูมิภาคไวคาโต (Waikato) ของเกาะเหนือ ประเทศนิวซีแลนด์ เมืองนี้โด่งดังไปทั่วโลก นำท่านเข้าชม **หมู่บ้านฮอบบิท (Hobbiton Movie Set)** เป็นสถานที่ถ่ายทำภาพยนตร์ชุด **The Lord of the Rings** และ **The Hobbit** ตั้งอยู่บนฟาร์มแกะขนาดใหญ่ในเมืองมาตามาตา (Matamata) เกาะเหนือของนิวซีแลนด์ สถานที่นี้เปิดให้เข้าชมผ่านการทัวร์แบบมีมัคคุเทศก์เท่านั้น โดยท่านจะได้เดินชมบ้านฮอบบิทกว่า 44 หลัง สวนที่ได้รับการดูแลอย่างพิถีพิถัน ปัจจุบันท่านสามารถเดินเข้าไปในบ้านฮอบบิท (Bagshot Row) เพื่อชมการตกแต่งภายในที่เต็มไปด้วยรายละเอียดเสมือนจริง และปิดท้ายด้วยเครื่องดื่มที่โรงเตี๊ยม Green Dragon ได้เวลาอันสมควรนำท่านเดินทางสู่ **เมืองโอ๊คแลนด์ (Auckland)** (ระยะทาง 168 กม. ใช้เวลาเดินทางประมาณ 2 ชม.)

**ค่ำ** รับประทานอาหารค่ำ ณ Orbit 360° Dining บนหอคอย Auckland Sky Tower พร้อมวิวแบบพาโนรามา

นำท่านเข้าสู่โรงแรมที่พัก Novotel Auckland Airport \*\*\*\* หรือเทียบเท่า (คืนที่ 1)



วันที่สิบเอ็ด ไอล์แลนด์ - ภูเขาไฟอีเดน - เนินเขา One Tree Hill - ฮาร์เบอร์บริดจ์ – เวสต์เฮฟเวนมารีน่า - มานาวาเบย์

เช้า รับประทานอาหารเช้าในโรงแรม

นำท่านเดินทางขึ้นสู่จุดชมวิวนยอดปากปล่องภูเขาไฟอีเดน (Mount Eden) เป็นสถานที่ท่องเที่ยวที่สวยงามและสำคัญอีกแห่งหนึ่งของเมือง ไอล์แลนด์ ซึ่งบนยอดของภูเขาภูเขานี้ จะเป็นที่ตั้งของปล่องภูเขาไฟที่ดับไปแล้วกว่า 15,000 ปี ซึ่งมีขนาดที่ใหญ่โตที่สุดในประเทศนิวซีแลนด์ และเป็นจุดชมธรรมชาติที่สูงที่สุดในไอล์แลนด์ (สูง 196 เมตร) ซึ่งมีปากปล่องรูปถ้วยลึกถึง 50 เมตร ที่ปกคลุมด้วยหญ้าอันเขียวขจี แม้ว่าภูเขาไฟภูเขานี้จะดับไปแล้ว แต่นักท่องเที่ยวทั่วโลกต่างก็หลงใหลในความยิ่งใหญ่ และ ความสวยงามของทัศนียภาพเป็นอย่างยิ่ง พร้อมกับวิวเมืองไอล์แลนด์แบบ 360 องศา ซึ่งการเดินทางขึ้นไปชมปล่องภูเขาไฟระยะทางทั้งขาไป และ ขากลับ เพียงแค่ 2 กิโลเมตรเท่านั้น โดยจะใช้เวลาโดยประมาณเพียงแค่ 40 นาที จากนั้นนำท่านเดินทางชมเนินเขา One Tree Hill เป็นเนินเขา หรือ ภูเขาที่ตั้งของปล่องภูเขาไฟที่ใหญ่เป็นอันดับสองของเมืองไอล์แลนด์ จุดเด่นของภูเขา One Tree Hill แห่งนี้ คือ เสาโอเบลิสก์ (Obelisk) ซึ่งเป็นเสารูปทรงปิรามิด และ หอดูดาว (Stardome Observatory) ที่ตั้งเด่นสง่าท่ามกลางพื้นที่สีเขียวอันกว้างใหญ่ นอกจากนี้สถานที่แห่งนี้ยังเต็มไปด้วยฝูงแกะจำนวนมากให้นักท่องเที่ยวได้ชื่นชม จึงเป็นอีกหนึ่งจุดที่ชาวไอล์แลนด์เลือกที่จะเดินทางขึ้นมานั่งพักผ่อนในวันหยุดสุดสัปดาห์อีกด้วย



กลางวัน รับประทานอาหารกลางวัน ณ ภัตตาคารจีน

บ่าย นำท่านเที่ยวชมเมือง **ไอ้คแลนด์ (Auckland)** เป็นเมืองที่ใหญ่ที่สุดในนิวซีแลนด์ ตั้งอยู่บนเกาะเหนือ นำท่านถ่ายรูปกับสะพานฮาร์เบอร์บริดจ์ (Harbour Bridge) ซึ่งมีกิจกรรมผจญภัยบนสะพาน เช่น ปีนสะพานฮาร์เบอร์บริดจ์ (Bridge Climb) หรือบันจี้จัมพ์ (Bungy Jump) จากจุดกระโดดบนสะพาน นำท่าน **เดินเล่นชมท่าจอดเรือยอชท์เวสต์เฮฟเวนมารีน่า (Westhaven Marina)** เป็นท่าจอดเรือยอชท์ที่ใหญ่ที่สุดในโลกได้ อยู่ติดกับฝั่งสะพานฮาร์เบอร์บริดจ์ อิสระให้ท่านได้เดินเล่นชมเรือยอชท์กว่า 2,000 ลำ ที่จอดเรียงรายเป็นระเบียบสวยงามถ่ายรูปคู่กับวิวสะพานฮาร์เบอร์บริดจ์ (Harbour Bridge) ตามอัชชาติ จากนั้นนำท่านเดินทาง **ช้อปปิ้งที่มานาวาเบย์ (Manawa Bay)** เป็นศูนย์การค้าแห่งแรกในนิวซีแลนด์ที่ได้รับคะแนน 5-Star Green Star ด้านการออกแบบ โดยมีพีเจเออร์รี่โลกที่สำคัญ มีการติดตั้งระบบโซลาร์เซลล์บนหลังคาขนาดใหญ่ที่สุดแห่งหนึ่งของประเทศ การออกแบบทางเดินภายในแบบรูปเลขแปด (Figure-of-eight) เพื่อให้เดินชมร้านค้าได้อย่างทั่วถึงและเป็นธรรมชาติ ห้างแห่งนี้มีร้านค้ามากกว่า 100 ร้าน ครอบคลุมทั้งแบรนด์เนมระดับโลกและแบรนด์ท้องถิ่น อาทิ เช่น แบรินส์ กีฬาและแฟชั่น Nike, Adidas, Puma, Under Armour, Calvin Klein, Tommy Hilfiger และ Kate Spade พร้อมโซนรับประทานอาหารแบบเปิดโล่งริมน้ำ อิสระให้ท่านได้ช้อปปิ้งและเลือกซื้อของฝากได้ตามอัชชาติ



ค่า รับประทานอาหารค่ำ ณ ภัตตาคารไทย

นำท่านเข้าสู่โรงแรมที่พัก Novotel Auckland Airport \*\*\*\* หรือเทียบเท่า (คืนที่ 2)

วันที่สิบสอง โอ๊คแลนด์ – ซิดนีย์ - กรุงเทพมหานคร

- 03.00 น. นำท่านเดินทางสู่สนามบิน โอ๊คแลนด์ เพื่อเช็คอิน
- 06.00 น. ออกเดินทางสู่สนามบินซิดนีย์ (SYD) ประเทศออสเตรเลีย โดยสายการบินแควนตัสแอร์เวย์ เที่ยวบินที่ QF140 (ใช้เวลาบินประมาณ 3.35 ชม.) สายการบินมีบริการอาหารเช้า ระหว่างเที่ยวบิน
- 07.35 น. เดินทางถึงสนามบินซิดนีย์ (SYD) ประเทศออสเตรเลีย แวะเปลี่ยนเครื่อง
- 10.20 น. ออกเดินทางสู่สนามบินสุวรรณภูมิ โดยสายการบินแควนตัสแอร์เวย์ เที่ยวบินที่ QF23 (ใช้เวลาบินประมาณ 9.50 ชม.) เพลิดเพลินกับภาพยนตร์หลากหลายกับ จอทีวีส่วนตัวทุกที่นั่ง และสายการบินมีบริการ อาหารกลางวันและอาหารเย็น ระหว่างเที่ยวบิน
- 16.10 น. เดินทางถึงกรุงเทพฯ โดยสวัสดิภาพ

# 12 วัน เบสท์ ออฟ นิวซีแลนด์ เกาะเหนือ – ใต้

## (เที่ยวครบเกาะเหนือ-ใต้ พร้อมเที่ยวบินภายใน)

ราคาทัวร์ 199,900 บาท : 11-22 มิ.ย. 69 / 25 ก.ค.- 5 ส.ค. 69 / 7-18 ส.ค. 69/ 18-29 ก.ย. 69 / 8-19 ต.ค 69 /  
16-27 ต.ค. 69 / 28 พ.ย. – 9 ธ.ค. 69

ราคาทัวร์ 219,900 บาท : 29 ธ.ค. 2569– 9 มกราคม 2570

อัตราค่าบริการ (บาท)	มิ.ย. - ต.ค. 2569	ปีใหม่ 2570
ราคาผู้ใหญ่ พักห้องคู่หรือ เด็ก 1 ท่านพักกับผู้ใหญ่ 1 ท่าน	199,900	219,900
พักเดี่ยวเพิ่มท่านละ	55,000	65,000
เด็กอายุ <u>2-11 ปี</u> (พักกับผู้ใหญ่ 2 ท่าน)	189,900	209,900
ชั้นธุรกิจเพิ่มเงินจากราคาทัวร์เริ่มต้นที่ท่านละ (ราคาสามารถยืนยันได้ก็ต่อเมื่อนั่ง confirm เท่านั้น)	100,000-190,000	
ไม่เอาตัว BKK-CHC//AKL- BKK ของสายการบิน QF หักค่าใช้จ่าย	32,000	40,000

**\*\*ราคาอาจมีการปรับขึ้น – ลง ตามราคาน้ำมันที่ปรับขึ้นลง แต่จะปรับตามความเป็นจริง  
ที่สายการบินประกาศปรับ และที่มีเอกสารยืนยันเท่านั้น (คิด ณ วันที่ 26/4/2026) \*\***

### ข้อแนะนำและแจ้งเพื่อทราบ

- กรณีเดินทางเป็นตัวกรุ๊ป หากออกตัวแล้ว ไม่สามารถขอคืนเงินได้ และไม่สามารถเปลี่ยนวันเดินทางได้
- กระเป๋าเดินทางเพื่อโหลด ท่านละ 1 ใบ น้ำหนักไม่เกิน 23 กก.
- กระเป๋าถือขึ้นเครื่อง (Hand carry) น้ำหนักไม่เกิน 7 กก.

### โปรแกรมท่องเที่ยวทัวร์นิวซีแลนด์ (ตามที่ระบุไว้ในรายการ) อัตรานี้รวมถึง

- ตัวเครื่องบินไป-กลับชั้นนักท่องเที่ยวโดยสายการบิน QF/NZ (กระเป๋าเดินทาง นน. ไม่เกิน 23 กก./ท่าน)
- ค่าภาษีสนามบิน, ภาษีน้ำมัน, ค่าประกันภัยทางอากาศ
- ค่าประกันภัยการเดินทางอุบัติเหตุวงเงิน 1,500,000 บาท และ ค่ารักษาพยาบาลในต่างประเทศวงเงิน 2,000,000 บาท  
ค่ารักษาพยาบาลหลังกลับจากต่างประเทศภายใน 21 วัน วงเงิน 40,000 บาท (ประกันภัยไม่ครอบคลุมผู้ที่อายุเกิน 80 ปี)
- ค่าอาหารทุกมื้อตามระบุ, ค่าพาหนะ หรือรถรับ-ส่ง ระหว่างนำเที่ยว, ค่าเข้าชมสถานที่
- ค่าวีซ่านิวซีแลนด์
- เจ้าหน้าที่ (ไกด์ไทย) คอยอำนวยความสะดวกตลอดการเดินทาง และที่ปต่างๆ
- น้ำดื่มวันละ 1 ขวดตลอดการเดินทาง
- ค่าภาษีมูลค่าเพิ่ม 7% และภาษีหัก ณ ที่จ่าย 3% (คิดจากราคาบริการทัวร์)

### อัตรานี้ไม่รวมถึง



- บริษัทฯ จะไม่รับผิดชอบค่าใช้จ่ายที่เกิดขึ้น หากท่านถูกปฏิเสธการตรวจคนเข้าเมือง และจะไม่คืนเงินค่าทัวร์ที่ท่านชำระมาแล้ว หากท่านถูกปฏิเสธการเข้าเมือง เนื่องจากการกระทำที่ส่อไปในทางผิดกฎหมาย หรือการหลบหนีเข้าเมือง
- ในกรณีที่ท่านจะใช้หนังสือเดินทางราชการ (เล่มสีน้ำเงิน) เดินทางกับคณะ บริษัทฯ สงวนสิทธิ์ที่จะไม่รับผิดชอบ หากท่านถูกปฏิเสธการเข้าหรือออกนอกประเทศใดประเทศหนึ่ง เพราะ โดยปกตินักท่องเที่ยวใช้หนังสือเดินทางบุคคลธรรมดาเล่มสีเหลือง
- เมื่อท่านจองทัวร์และชำระมัดจำแล้ว หมายถึงท่านยอมรับในข้อความและเงื่อนไขที่บริษัทฯ แจ้งแล้วข้างต้น

### ★ตัวเครื่องบิน

- การจัดที่นั่งบนเครื่องบินของสายการบิน ขณะนี้สายการบินมีการเรียกเก็บค่าธรรมเนียมการจัดที่นั่ง (Assign seat) ทุกที่นั่ง สนรราคา 2,000 – 4,000 บาทต่อเที่ยวบิน หากท่านไม่ต้องการเสียค่าใช้จ่ายตรงนี้ ต้องทำการขอที่นั่ง ณ เคาน์เตอร์เชคอินที่สนามบินเท่านั้น แต่หากท่านต้องการจัดที่นั่งและชำระค่าใช้จ่ายตรงนี้ สามารถแจ้งกับทางบริษัทฯ หลังทำการออกตั๋วเครื่องบินแบบหมู่คณะไปแล้วเท่านั้น
- ในการเดินทางเป็นหมู่คณะผู้โดยสารจะต้องเดินทางไป-กลับ หากท่านต้องการเลื่อนวันเดินทางกลับ ท่านจะต้องชำระค่าใช้จ่ายส่วนต่างที่สายการบินเรียกเก็บโดยสายการบิน เป็นผู้กำหนด ซึ่งทางบริษัทฯ ไม่สามารถเข้าไปแทรกแซงได้ และในกรณีที่ยกเลิกการเดินทาง ถ้าทางบริษัทได้ออกตั๋วเครื่องบินไปแล้ว ผู้เดินทางต้องรอ Refund ตามระบบของสายการบินเท่านั้น (ในกรณีที่ตั๋วเครื่องบินสามารถทำการ Refund ได้เท่านั้น)
- ท่านที่จะออกตั๋วเครื่องบินภายในประเทศ เช่น เชียงใหม่ ภูเก็ต หาดใหญ่ ฯลฯ โปรดแจ้งฝ่ายขายก่อนเพื่อขอคำยืนยันว่าทัวร์นั้นๆ ยืนยันการเดินทาง แน่นนอน หากท่านออกตั๋วภายในประเทศโดยไม่ได้รับการยืนยันจากพนักงาน แล้วทัวร์นั้นๆ ยกเลิก บริษัทฯ ไม่สามารถรับผิดชอบค่าใช้จ่ายใดๆ ที่เกี่ยวข้องกับตั๋วเครื่องบินภายในประเทศได้
- เมื่อท่านจองทัวร์และชำระมัดจำแล้ว หมายถึงท่านยอมรับในข้อความและเงื่อนไขที่บริษัทฯ แจ้งแล้วข้างต้น

### โรงแรมและห้อง

- ห้องพักในโรงแรมเป็นแบบห้องพักคู่ ( TWN/DBL ) ในกรณีที่ท่านมีความประสงค์จะพักแบบ 3 ท่าน / 3 เตียง (TRIPLE ROOM) ขึ้นอยู่กับข้อกำหนดของห้องพักและรูปแบบของห้องพักของแต่ละโรงแรม ซึ่งมักมีความแตกต่างกัน ซึ่งอาจจะทำให้ท่านไม่ได้ห้องพักติดกันตามที่ต้องการ หรือ อาจไม่สามารถจัดห้องที่พักแบบ 3 เตียงได้
- โรงแรมหลายแห่งในยุโรป จะไม่มีเครื่องปรับอากาศเนื่องจากอยู่ในแถบที่มีอุณหภูมิต่ำ เครื่องปรับอากาศที่มีจะให้บริการในช่วงฤดูร้อนเท่านั้น
- ในกรณีที่มีการจัดประชุมนานาชาติ ( TRADE FAIR ) เป็นผลให้ค่าโรงแรมสูงขึ้น 3-4 เท่าตัว บริษัทฯ ขอสงวนสิทธิ์ในการปรับเปลี่ยนหรือย้ายเมืองเพื่อให้เกิดความเหมาะสม

### กระเป๋าเล็กถือติดตัวขึ้นเครื่องบิน

- กรุณาดำเนินการนำของมีคม ทุกชนิด ใส่ในกระเป๋าใบเล็กที่จะถือขึ้นเครื่องบิน เช่น มีดพับ กรรไกรตัดเล็บทุกขนาด ตะไบเล็บ เป็นต้น กรุณาใส่ในกระเป๋าเดินทางใบใหญ่ห้ามนำติดตัวขึ้นบนเครื่องบินโดยเด็ดขาด

- วัตถุที่เป็นลักษณะของเหลว อาทิ ครีม โลชั่น น้ำหอม ยาสีฟัน เจล สเปรย์ และเหล้า เป็นต้น จะถูกทำการตรวจอย่างละเอียดอีกครั้ง โดยจะอนุญาตให้ถือขึ้นเครื่องได้ไม่เกิน 10 ชิ้น ในบรรจุภัณฑ์ละไม่เกิน 100 ml. แล้วใส่รวมเป็นที่เดียวกันในถุงใสพร้อมที่จะส่งต่อเจ้าหน้าที่รักษาความปลอดภัยตามมาตรการองค์การการบินพลเรือนระหว่างประเทศ ICAO
- หากท่านซื้อสินค้าปลอดภาษีจากสนามบิน จะต้องปิดผนึกถุงโดยระบุ วันเดินทาง เที่ยวบิน จึงสามารถนำขึ้นเครื่องได้ และห้ามมีร่องรอยการเปิดปากถุงโดยเด็ดขาด

### สัมภาระและค่าพนักงานยกสัมภาระ

- สำหรับน้ำหนักของสัมภาระที่ทางสายการบินอนุญาตให้โหลดใต้ท้องเครื่องบิน คือ 20-30 กิโลกรัม (สำหรับผู้โดยสารชั้นประหยัด/ Economy Class Passenger ซึ่งขึ้นกับแต่ละสายการบิน) การเรียกเก็บค่าระวางน้ำหนักเพิ่มเป็นสิทธิ์ของสายการบินที่ท่านไม่อาจปฏิเสธได้ หาก น้ำหนักกระเป๋าเดินทางเกินกว่าที่สายการบินกำหนด
- สำหรับกระเป๋าสัมภาระที่ทางสายการบินอนุญาตให้นำขึ้นเครื่องได้ ต้องมีน้ำหนักไม่เกิน 7 กิโลกรัมและมีสัดส่วนไม่เกิน 7.5 x 13.5 x 21.5 สำหรับหน่วยวัด “นิ้ว” (Inch) หรือ 19 x 35 x 55 สำหรับหน่วยวัด “เซนติเมตร” (Centimeter)
- ในบางรายการทัวร์ ที่ต้องบินด้วยสายการบินภายในประเทศ น้ำหนักของกระเป๋าอาจจะถูกกำหนดให้ต่ำกว่ามาตรฐานได้ ทั้งนี้ขึ้นอยู่กับข้อกำหนดของแต่ละสายการบิน บริษัทขอสงวนสิทธิ์ไม่รับภาระ ความรับผิดชอบค่าใช้จ่ายในน้ำหนักส่วนที่เกิน
- กระเป๋าและสัมภาระที่มีล้อเลื่อนและมีขนาดใหญ่เกินไป ไม่เหมาะกับการเป็นกระเป๋าถือขึ้นเครื่องบิน (Hand carry)

### การชดเชยค่ากระเป๋าในกรณีเกิดการสูญหาย

- ของมีค่าทุกชนิด **ขอแนะนำไม่ควรใส่เข้าไปในกระเป๋าใบใหญ่ที่เช็กไปกับเครื่อง** เพราะหากเกิดการสูญหาย สายการบินจะรับผิดชอบชดเชยตามกฎโออาต้าเท่านั้น ซึ่งจะชดเชยให้ประมาณ กิโลกรัมละ 20 USD คุณด้วยน้ำหนักกระเป๋าจริง ทั้งนี้จะชดเชยไม่เกิน USD 400 กรณีเดินทางชั้นธรรมดา (Economy) หรือ USD 600 กรณีเดินทางชั้นธุรกิจ (Business) ดังนั้นจึงไม่แนะนำให้โหลดของมีค่าทุกประเภทลงกระเป๋าใบใหญ่
- กรณีกระเป๋าใบใหญ่เกิดการสูญหายระหว่างการท่องเที่ยว (ระหว่างทัวร์ ไม่ใช่ระหว่างบิน) โดยปกติประกันภัยการเดินทางที่บริษัททัวร์ได้จัดทำให้ลูกค้าจะไม่ครอบคลุมค่าชดเชยในกรณีกระเป๋าใบใหญ่สูญหาย
- กรณีกระเป๋าใบเล็ก (Hand Carry) เกิดการสูญหาย บริษัทฯ ไม่สามารถรับผิดชอบชดเชยค่าเสียหายให้ท่านได้ ดังนั้นท่านต้องระวังทรัพย์สินส่วนตัวของท่าน

## เอกสารที่ใช้ยื่นวีซ่าท่องเที่ยวนิวซีแลนด์ (E-Visa)

ใช้เวลาทำการประมาณ 15-30 วัน

(วีซ่านิวซีแลนด์ เป็น E-Visa ไม่ต้องใช้เล่มพาสปอร์ตเล่มจริง)

### เอกสารที่ควรเตรียม ก่อนยื่นวีซ่าท่องเที่ยวนิวซีแลนด์ มีดังนี้

1. หนังสือเดินทาง (Passport) พร้อมสำเนา ซึ่งมีอายุมากกว่า 6 เดือน
2. รูปถ่ายสี 2 นิ้ว 2 รูป (ถ่ายไม่เกิน 6 เดือน)
3. สำเนาทะเบียนบ้าน
4. สำเนาบัตรประชาชน
5. สำเนาทะเบียนสมรส
6. สำเนาสูติบัตร หากอายุน้อยกว่า 20 ปีบริบูรณ์  
\*\* ถ้าเด็กอายุต่ำกว่า 16 ปีเดินทางโดยลำพัง หรือไม่ได้เดินทางพร้อมกับบิดาและมารดา จะต้องมีหนังสือแสดงความยินยอมจากบิดาและมารดาอนุญาตให้บุตรเดินทางได้\*\*
7. หลักฐานการทำงาน
8. หลักฐานการศึกษา (กรณีเป็นนักเรียน นักศึกษา) ให้สถานศึกษาออกหนังสือรับรองเป็นภาษาอังกฤษเท่านั้น
9. หลักฐานทางการเงิน (หนังสือรับรองการเงินจากธนาคาร Bank Guarantee และ Bank statement เงินฝากย้อนหลังติดต่อกัน 6 เดือน) ครอบคลุมค่าใช้จ่ายระหว่างการเดินทาง (1,000 เหรียญนิวซีแลนด์ ต่อเดือน)