



Good All Trip
— Good Service & Good Smile —
License No. 11/10300

บริษัท กู๊ด ออล ทริป จำกัด (GOOD ALL TRIP CO.,LTD.)

263/209 หมู่บ้านภูมิสิริ คลอง 7 ตำบลลำผักกูด
อำเภอรัญบุรี จังหวัดปทุมธานี 12110

☎ 02-077-7823

☎ 093-212-9897

☎ 093-256-9030

f Good All Trip

✉ info@goodalltrip.com

🌐 www.goodalltrip.com



@goodalltrip

ALL NEW
2025-2026

10 Days 7 Nights *Adventure*
West USA
Los Angeles - Las Vegas - San Francisco

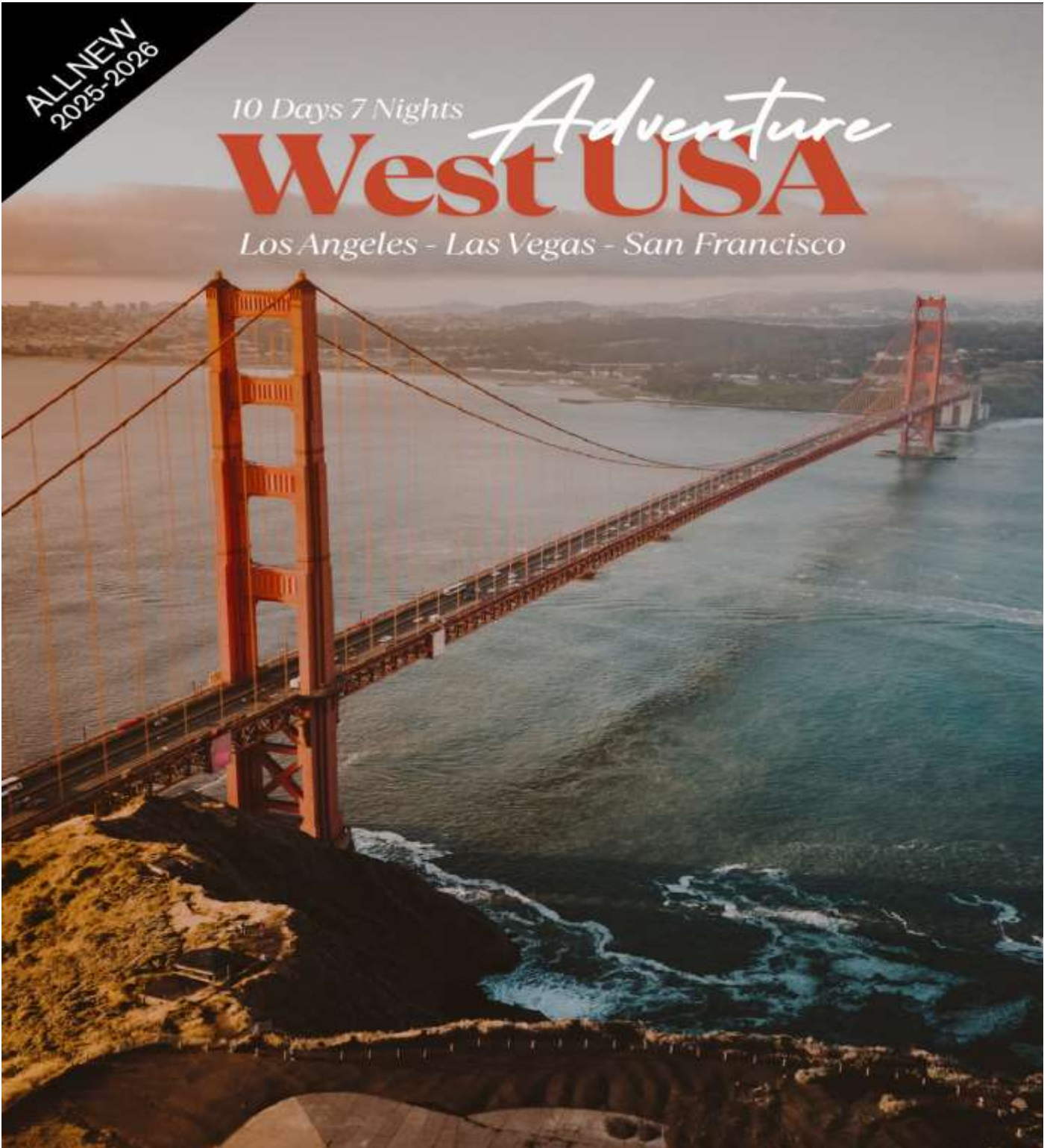



วันที่ 1 ออกเดินทางจากกรุงเทพฯ - ไทเป- ลอสแอนเจลิส (อเมริกาตะวันตก) - อนาไฮม์

- 09.00 น. พร้อมคณะที่สนามบินสุวรรณภูมิ ชั้น 4 ประตู 8 เคาน์เตอร์ Q สายการบิน EVA AIR เจ้าหน้าที่ให้การต้อนรับและอำนวยความสะดวกในการเช็คอิน
- 11.40 น. ออกเดินทางสู่สนามบินไทเป ประเทศไต้หวัน โดยเที่ยวบินที่ BR062
- 16.30 น. ถึงสนามบินไทเป ประเทศไต้หวัน รอเปลี่ยนเที่ยวบิน
- 19.20 น. ออกเดินทางสู่เมืองลอสแอนเจลิส ประเทศสหรัฐอเมริกา โดยเที่ยวบินที่ BR012

บินข้ามเส้นแบ่งเขตวันสากล

- 16.50 น. ถึงสนามบินลอสแอนเจลิส (Los Angeles) หรือรู้จักในชื่อ แอล เอ (LA) ตั้งอยู่ในมลรัฐแคลิฟอร์เนีย ทางตะวันตกของสหรัฐอเมริกา ติดมหาสมุทรแปซิฟิก เป็นเมืองใหญ่ที่มีประชากรมากที่สุดอันดับ 2 ใน สหรัฐอเมริกา และเป็นหนึ่งในศูนย์กลางทางด้านเศรษฐกิจ วัฒนธรรม และการบันเทิง ผ่านการตรวจคนเข้าเมืองและศุลกากร (เวลาท้องถิ่นที่ลอสแอนเจลิสช้ากว่าประเทศไทย 14 ชั่วโมง) รถปรับอากาศนำท่านเดินทางสู่เขตอนาไฮม์เข้าสู่ที่พัก
- 19.00 น. รับประทานอาหารค่ำ ณ ภัตตาคาร
พักโรงแรม HILTON ANAHEIM 4* หรือเทียบเท่าในระดับเดียวกัน

วันที่ 2 เที่ยวลอสแอนเจลิส

เบเวอร์ลี่ฮิลล์- ฮอลลีวูด วอล์ค ออฟ เฟรม - ยูนิเวอร์แซลสตูดิโอ - อนาไฮม์

- 07.00 น. รับประทานอาหารเช้าที่โรงแรม
- 08.00 น. นำท่านเที่ยวชมนครลอสแอนเจลิส หรือเรียกสั้นๆว่า "แอลเอ" ได้ชื่อว่าเป็นเมืองที่มีการปะปนของวัฒนธรรมมากที่สุดในโลก ภูมิประเทศที่มีภูเขาล้อมรอบตลอดแนวชายฝั่ง ทำให้อากาศอบอุ่นสบาย มีแหล่งท่องเที่ยว ระดับโลกหลายแห่ง และยังเป็นปลายทางของถนนสายประวัติศาสตร์ รุท 66 (Route 66) ย่านไฮโซเซตโรดิโอ ไดรฟ์ ย่านเบเวอร์ลี่ ฮิลล์ส (Beverly Hills) โลฟต์ไต้ลล์ของสังคมชั้นสูง
- นำท่านเที่ยวชมย่านถนนฮอลลีวูด (Hollywood) ศูนย์กลางของอุตสาหกรรมภาพยนตร์ ฮอลลีวูด วอล์ค ออฟ เฟรม ดาราดังแห่งฮอลลีวูดได้ประทับรอยมือและรอยเท้าไว้ตามท้องถนนแห่งนี้ และด้านหน้าของไชนีสเธียเตอร์



BEVERLY HILLS

เป็นเขตหรูหราและที่พักอาศัยของคนรวยและดาราในเมืองลอสแอนเจลิส เป็นสถานที่ที่มีชื่อเสียงเป็นอย่างมากเนื่องจากความหรูหราและการรวมตัวของเหล่าดารา เซเลบและคนรวยมาอาศัยอยู่ในย่านนี้ มีร้านค้าแบรนด์เนมมากมาย

นำคณะเข้าสู่ยูนิเวอร์แซล สตูดิโอ (Universal Studios) สถานที่จำลองจากหนัง และบางเรื่องที่ใช้ถ่ายทำจริงต่างๆ มากมาย ที่เมื่อเข้าไปสัมผัสแล้วคุณจะรู้สึกว่าได้ร่วมอยู่ในฉากเดียวกับเหล่าบรรดาซูเปอร์สตาร์ดังจากฮอลลีวูด Studio Tour ไม่ควรพลาดกับการชมเบื้องหลังการถ่ายทำภาพยนตร์ชื่อดัง บนเนื้อที่กว่า 10 ไร่ใน 13 โซนเช่น King Kong 360 3-D แต่ละโซนได้รับการออกแบบโดยผู้กำกับชื่อดัง สตีเฟ่น สปิลเบิร์ก นอกจากนี้ยังมีโซนเครื่องเล่นที่เร้าใจรอคุณไปสัมผัส อาทิ Transformers™: The Ride-3D / Revenge of the MummySM - TheRide / Shrek 4-D™ / Jurassic Park® - The Ride / WaterWorld® ที่จะสร้างความประทับใจให้กับท่าน

****เพื่อไม่เป็นการรบกวนเวลาอันมีค่าของท่าน จึงไม่มีบริการอาหารกลางวัน****

18.00 น. รับประทานอาหารค่ำ ณ ภัตตาคาร

พักโรงแรม HILTON ANAHEIM 4*หรือเทียบเท่าในระดับเดียวกัน



วันที่ 3 ดิสนีย์แลนด์ รีสอร์ท - อนาไฮม์

08.00 น. รับประทานอาหารเช้าที่โรงแรม

10.00 น. นำคณะสู่ดิสนีย์แลนด์ รีสอร์ท

1. Adventureland ต้นแบบแห่งความแปลกในดินแดนอันไกลโพ้นของโลก ป่าในจินตนาการของวอลท์ผสม ผสานกับเอเชีย และแอฟริกา และไม่ควรมีเครื่องเล่น Indiana Jones™ Adventure / Pirates of the Caribbean
2. Frontierland ย้อนเรื่องราวการบุกเบิกดินแดนอเมริกา วอลท์ภาคภูมิใจในประวัติศาสตร์ของชาติ ซึ่งเป็นรูปเป็นร่างขึ้นมาได้จากพลังแห่งการบุกเบิกของบรรพบุรุษ การผจญภัยที่ได้ออกแบบขึ้นนี้จะทำให้คุณรู้สึกมีชีวิตชีวา Big Thunder Mountain Railroad
3. Critter Country โดดเด่นด้วยเครื่องเล่น Splash Mountain / Haunted Mansion
4. Fantasyland สีสันและบรรยากาศของความครึกที่แสนอบอุ่น ในเมืองที่มีแต่โลกแห่งความสวยงาม "it's a small world" / Mickey's House and Meet Mickey
5. Tomorrowland ดินแดนในจินตนาการ โลกแห่งอนาคตที่วอลท์ผสมผสานให้กลมกลืนกับมนุษยชาติ ชมความล้ำยุคของเทคโนโลยี Captain EO / Space Mountain / Star Tours - The Adventures Continue

****เพื่อไม่เป็นการรบกวนเวลาอันมีค่าของท่าน จึงไม่มีบริการอาหารกลางวัน****

18.00 น. รถ Hotel Shuttle รอรับท่านแล้วเดินทางสู่ภัตตาคาร

19.00 น. รับประทานอาหารค่ำ ณ ภัตตาคาร

พักโรงแรม HILTON ANAHEIM 4*หรือเทียบเท่าในระดับเดียวกัน

DISNEY RESORT

สวนสนุกของวอลท์ ดิสนีย์ (Walt E. Disney) แห่งแรกที่ต้องการให้ครอบครัวได้สนุกสนานร่วมกัน เปิดให้บริการตั้งแต่วันที่ 17 กรกฎาคม 1955 ในรูปแบบของ "ดินแดนแห่งเทพนิยายในฝัน" บนเนื้อที่กว่า 400 ไร่ สวนสนุกแห่งนี้ยังคงครองความนิยมเป็นอันดับ 1 ในทั้งหมด 5 แห่งทั่วโลก ตัว one day pass ที่จะทำให้ท่านสนุกสนานไปอย่างไร้เบื่อภายในฮิมปาร์คที่แบ่งออกเป็น 5 ส่วน คือ Main Street USA ถนนสายหลักของเมืองในศตวรรษก่อน จำลองสถานที่ในวัยเด็กที่เขาอาศัยอยู่ในมิสซูรี ความสุขในวัยเยาว์ของวอลท์ ถูกถ่ายทอดออกมาตลอดเส้นทางของถนนสายหลักแห่งนี้





THE WORLD'S TALLEST THERMOMETER

และที่เมืองเบเคอร์นี่เอง จะมีเครื่องวัดอุณหภูมิ (Thermometer) ที่ใหญ่ที่สุดในโลกติดตั้งอยู่ เป็นที่ระลึกถึงอุณหภูมิสูงสุดที่ 134 องศาฟาเรนไฮต์ หรือ 56.67 องศาเซลเซียส ซึ่งเคยวัดได้ในประเทศสหรัฐอเมริกาที่หมู่บ้านแห่งความตายเมื่อ ค.ศ. 1913



วันที่ 4 อนุไฮม์ - บาร์สตอว์ - ลาสเวกัส - พรีเมียมเอาท์เล็ตลาสเวกัส

08.00 น. รับประทานอาหารเช้าที่โรงแรม

09.00 น. ออกเดินทางสู่เมืองลาสเวกัส (รัฐเนวาด้า) ระหว่างเส้นทางผ่านเมืองบาร์สตอว์ (Barstow) ในเขตปกครองซานเบอร์นาร์ดีโน (San Bernardino County) ซึ่งอยู่ห่างจากแอลเอ ประมาณ 130 ไมล์ หรือใช้เวลาประมาณ 2-2 ½ ชั่วโมง

12.00 น. **รับประทานอาหารกลางวัน ณ ภัตตาคาร**

บ่าย เดินทางต่อผ่านเมืองเบเคอร์ (Baker) ซึ่งเป็นประตูสู่หมู่บ้านแห่งความตาย (Death Valley) ในเขตอุทยานทะเลทรายโมฮาวี จนเข้าสู่ลาสเวกัส นครที่ไม่เคยหลับ นึกว่าไม่เคยหลับ นำคณะไปช้อปปิ้งที่LAS VEGAS PREMIUM OUTLETS ที่มีร้านค้าสินค้าชั้นนำของอเมริกากว่า 150 ร้านค้าให้ท่านได้เลือกซื้อหาอย่างจุใจ

18.30 น. **รับประทานอาหารค่ำ ณ ภัตตาคาร**

พักโรงแรม Treasure Island by Radisson Hotel 4*

หรือเทียบเท่าในระดับเดียวกัน (พัก 2 คืน)



ท้องราตรีลาสเวกัส Strip เขตย่านใจกลางเมืองแหล่งรวมความบันเทิงและคาสิโน แสงสีเสียงของยามค่ำคึกคักบอกถึงการเริ่มต้นแห่งวัน ณ เมืองนี้ บนถนนเส้นนี้มีความบันเทิงมากมายหลายสิ่งให้ท่านได้ชม อาทิ น้ำพุเต้นรำ หน้าโรงแรมเบลลาจีโอ, บรรยากาศของเวนิส เมืองโรมันติก ของโรงแรมเวเนเซียน, โซว์ภูเขาไฟระเบิด ที่โรงแรมมิราจ ให้ท่านได้เพลิดเพลินตลอดค่ำคืน



วันที่ 5 ลาสเวกัส

อุทยานแห่งชาติแกรนด์แคนยอน (WEST RIM) - สกายวอล์ค - เชื้อนฮูเวอร์

07.00 น. รับประทานอาหารเช้าที่โรงแรม

08.00 น. นำท่านเดินทางโดยรถโค้ชสู่อุทยานแห่งชาติแกรนด์แคนยอน (West Rim) ที่เปิดรับนักท่องเที่ยวตลอดทั้งปี เสน่ห์ดึงดูดผู้หลงใหลในการผจญภัย หุบผาของแกรนด์แคนยอนทอดตัวสู่เบื้องล่างกว่า 2,000 เมตรเหนือแม่น้ำโคโลราโด เข้าสู่ Visitor Centre ของชาวอินเดียนแดงเผ่าฮาลาไพ (Hualapai) ชนพื้นเมืองที่อาศัยอยู่ในเขตนี้มานานนับศตวรรษ การเยี่ยมชมสถานที่ต่างๆ ในเขตเวสต์ริม อยู่ในการบริหารจัดการโดยศูนย์บริการนักท่องเที่ยวของหุบผาแกรนด์แคนยอนได้จากจุดชมวิว Eagle Point, Guano Point และ Hualapai Ranch ที่จำลองถึงบ้านเรือนและความเป็นอยู่ในยุคอดีต ไฮไลท์ของการชมแกรนด์แคนยอนคือ การเดินบน "สกายวอล์ค" (Skywalk) สิ่งก่อสร้างที่มนุษย์สร้างขึ้นได้อย่างน่าทึ่ง ทางเดินกระจกรูปรางคล้ายเกือกม้ายื่นออกมาจากขอบผาไปประมาณ 21 เมตรเสมือนการเดินบนอากาศด้วยระดับความสูงกว่า 1,450 เมตร อีกหนึ่งความประทับใจและประสบการณ์เพียงแห่งเดียวในแกรนด์แคนยอนนี้



HOOVER DAM

เขื่อนฮูเวอร์ (Hoover Dam) เป็นเขื่อนที่สร้างขึ้นบนแม่น้ำแควไวโชน ซึ่งเป็นแม่น้ำสำคัญที่ไหลผ่านคือแม่น้ำโคโลราโด อยู่ระหว่างรัฐเนวาดา และแอริโซนา ในสหรัฐอเมริกา การสร้างเขื่อนเริ่มต้นขึ้นในปี ค.ศ. 1931 และเสร็จสิ้นในปี ค.ศ. 1936 โดยมีวัตถุประสงค์หลักคือการควบคุมน้ำในแม่น้ำและการผลิตพลังงานไฟฟ้า นับเป็นหนึ่งในสิ่งก่อสร้างที่ยิ่งใหญ่และสำคัญในยุคสมัยที่เศรษฐกิจอเมริกาถูกฟื้นฟู บ้านเรือนสร้างในช่วงนั้นยังถูกทิ้งระลึกว่าถูกสร้างโดยการใช้แรงงานของมนุษย์ในสมัยสามารถช่วยงาน หลังจากนั้นมีการใช้เทคโนโลยีที่สามารถช่วยงานมากขึ้นนั่นเอง



12.00 น. **รับประทานอาหารกลางวัน ณ ภัตตาคารแบบปิคนิก ในเขตอุทยานฯ**

บ่าย สมควรแก่เวลานักคณะเดินทางกลับสู่นครลาสเวกัส ระหว่างเส้นทางแวะชมทัศนียภาพเหนือเขื่อนฮูเวอร์ เขื่อนยักษ์คอนกรีตขนาดใหญ่กั้นแม่น้ำโคโลราโด โดยมีจุดประสงค์เพื่อป้องกันอุทกภัย, กักน้ำไว้ใช้ในการชลประทาน, สงวนพันธุ์ปลา และสร้างกระแสไฟฟ้าด้วยพลังน้ำสร้างเสร็จในปีค.ศ. 1935 ในขณะนั้นเป็นเขื่อนโครงสร้างคอนกรีตขนาดใหญ่ที่สุดในโลก ปัจจุบันเขื่อนฮูเวอร์ผลิตไฟฟ้าใหญ่เป็นอันดับที่ 34 ของโลกนอกจากนี้ผลจากการสร้างเขื่อน ทำให้เกิดทะเลสาบฝีมือมนุษย์ คือ ทะเลสาบมีด (Lake Mead)

18.30 น. **รับประทานอาหารค่ำ ณ ภัตตาคาร**

พักโรงแรม Treasure Island by Radisson Hotel 4*

หรือเทียบเท่าในระดับเดียวกัน (พัก 2 คืน)

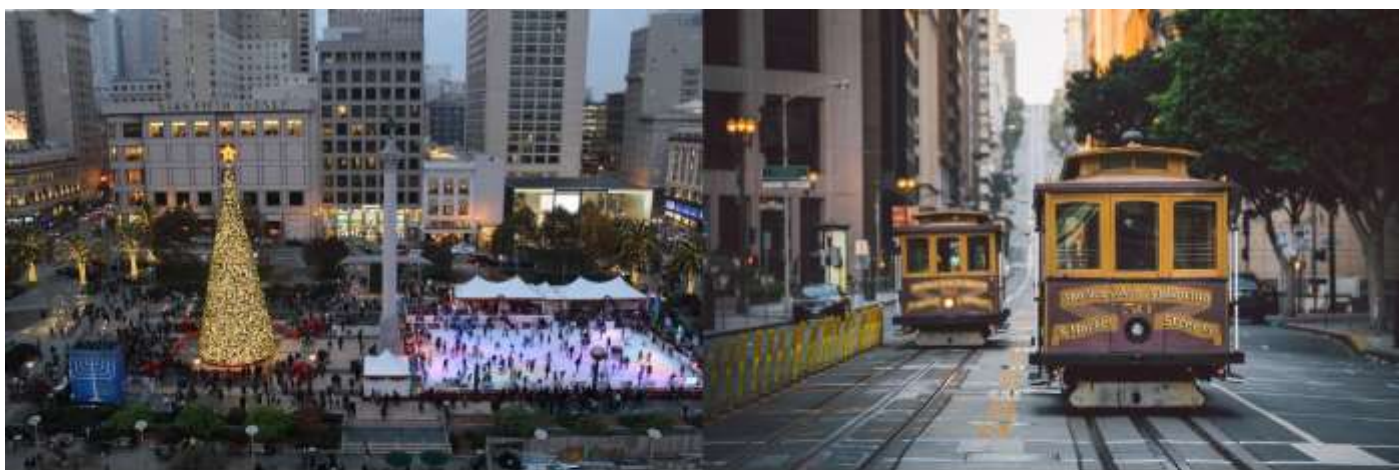

วันที่ 6 ลาสเวกัส - บินสู่ซานฟรานซิสโก - ช้อปปิ้งย่านยูเนียนสแควร์

07.00 น. **รับประทานอาหารเช้าที่โรงแรม**

ออกเดินทางสู่สนามบินนครลาสเวกัส

ออกเดินทางโดยสายการบินภายในประเทศ สู่นครซานฟรานซิสโก

ถึงนครซานฟรานซิสโก รอรอรับคณะแล้วเดินทางสู่ภัตตาคาร

12.00 น. **รับประทานอาหารกลางวัน ณ ภัตตาคาร**

บ่าย เดินเที่ยวชิลล์ๆชมเมือง **ซานฟรานซิสโก** เป็นเมืองที่ได้ชื่อว่า "โรมานติกซิตี" เป็นหนึ่งในสถานที่ท่องเที่ยวอันดับต้นๆ ที่มีนักท่องเที่ยวมากที่สุดในโลก นอกจากนี้ยังได้ชื่อว่าเป็นแหล่งช้อปปิ้งที่ดีที่สุดในโลก จึงไม่น่าแปลกใจที่มีนักท่องเที่ยวและนักช้อปปิ้งจริงจังนิยมมาซานฟรานซิสโก

Union Square แหล่งช้อปปิ้งที่มีสินค้าแบรนด์ดังจากทั่วทุกมุมโลก และสินค้าของ USA ห้างสรรพสินค้า Macy's สวรรค์ของนักช้อปปิ้งที่ไม่ควรพลาดหรือท่านสามารถเลือกใช้บริการของ Cable Cars ที่เปิดให้บริการมานานนับร้อยปี เที่ยวชมเมือง บนเส้นทาง California Street ผ่านเขตการเงิน ไชน่าทาวน์ และ Nob Hill ส่วนเส้นทางสาย Powell-Mason และ Powell-Hyde จบเส้นทางใกล้กับ Fisherman's Wharf ได้ตามอัธยาศัย

18.00 น. **รับประทานอาหารค่ำ ณ ภัตตาคาร**

พักโรงแรม MARRIOTT SANFRANCISCO 4* หรือเทียบเท่าในระดับเดียวกัน





วันที่ 7 เที่ยวซานฟรานซิสโก - สะพานโกลเดนเกต - ล่องเรือชมอ่าว - ฟิชเชอร์แมนวาร์ฟ

07.00 น. รับประทานอาหารเช้าที่โรงแรม

09.00 น. นำท่านเที่ยวชมนครซานฟรานซิสโก เมืองนี้ได้รับการขนานนามว่าเป็น “เมืองวัฒนธรรมผสมผสาน” เพราะแต่ละย่านจะมีเอกลักษณ์ที่แตกต่างกัน แต่รวมเป็นหนึ่งเดียวกันได้อย่างลงตัว นำท่านชม Golden Gate Bridge สะพานสีแดงทอดตัวข้ามอ่าวที่ถูกถ่ายรูปมากที่สุดในโลก จนกลายเป็นสัญลักษณ์ของสหรัฐอเมริกา ได้สะพานคือ “ฟอร์ต พอยต์” (Fort Point) ซึ่งเป็นป้อมปราการเก่าแก่ของซานฟรานซิสโก ขึ้นชมวิวเมืองแบบพาโนรามาบนยอดเขาทวินพีค ผ่านย่านเดอะคาสโตร เป็นที่รู้จักกันว่า “Gay Capital of the World” ถ้าอยากสัมผัสไลฟ์สไตล์ของพวกเขาเหล่านี้ได้ที่นี้ ไปชม Lombard Street เป็นถนนที่ชันและคดเคี้ยวที่สุดในโลก



LOMBARD STREET

ถนนเส้นนี้ถือได้ว่าเป็นถนนที่คดเคี้ยวที่สุดในโลก เชื่อมระหว่าง ถนนไฮด์ (Hyde) กับ ถนนลีเวนเวิร์ท (Leavenworth) ก่อตั้งขึ้นในปี ค.ศ. 1922 ด้วยเส้นทางลาดชันเอียง 40 องศาประกอบด้วย 8 โค้งหักศอก ปูพื้นด้วยอิฐแดงมีความยาวทั้งสิ้น 400 เมตร รถทุกคันถูกจำกัดความเร็วที่ 8 กิโลเมตรต่อชั่วโมงเท่านั้น

CASTRO

ย่านนี้เป็นศูนย์กลางของชุมชน LGBT และเป็นหนึ่งในย่านเกย์ที่มีชื่อเสียงที่สุดในโลก เริ่มก่อตั้งตั้งแต่ปี ค.ศ. 1887 และเป็นบริเวณที่มีการเข้าพักของชาวเยอรมันในช่วงต้นศตวรรษที่ 20





12.00 น. **รับประทานอาหารกลางวัน ณ ภัตตาคาร**

บ่าย นำคณะล่องเรือชม "อ่าวซานฟรานซิสโก" ซึ่งถือว่าเป็นโปรแกรมท่องเที่ยวที่ดึงดูดนักท่องเที่ยวมากที่สุดในการเยือนเมืองนี้ เรือแล่นผ่านสะพานโกลเด้นเกต และสะพานไอคแลนด์ เบย์บริดจ์ และเกาะอัลคาทราซ Alcatraz Island หรืออีกชื่อหนึ่งว่า 'The Rock' เป็นเกาะเล็กๆที่ตั้งอยู่ 2.4 กิโลเมตรจากฝั่งซานฟรานซิสโก เคยใช้เป็นที่คุมขังนักโทษในปี ค.ศ. 1868-1963 แต่ปัจจุบันเปิดเป็นสถานที่ท่องเที่ยวให้คนเข้าชม จากนั้นอิสระให้ท่านได้เดินเล่นย่าน Fisherman's Wharf และ Pier 39 แหล่ง shopping, ร้านอาหาร, ร้าน Chocolate Ghirardelli Square, Boudin ร้านเบเกอรี่เก่าแก่ให้บริการมาตั้งแต่ปี 1849 ต้นตำรับ clam chowder ที่ served มาในถ้วยขนมปัง sourdough ที่ขึ้นชื่อของ San Francisco

19.00 น. **รับประทานอาหารค่ำ ณ ภัตตาคาร**

พักโรงแรม MARRIOTT SANFRANCISCO 4* หรือเทียบเท่าในระดับเดียวกัน





วันที่ 8 ซานฟรานซิสโก - ไทเป - บินกลับกรุงเทพฯ

08.00 น. รับประทานอาหารเช้าที่โรงแรม

อิสระตามอัธยาศัย

21.00 น. ออกเดินทางสู่สนามบินซานฟรานซิสโก เพื่อเดินทางกลับสู่กรุงเทพฯ

วันที่ 9 ไทเป- เดินทางกลับสู่กรุงเทพฯ

01.00 น. ออกเดินทางโดยสายการบิน EVA AIR โดยเที่ยวบินที่ BR 027

****บินข้ามเส้นแบ่งเขตวันสากล***

วันที่ 10 ไทเป- เดินทางกลับสู่กรุงเทพฯ

05.10 น. ถึงท่าอากาศยานนานาชาติไทเป ประเทศ ไต้หวัน เพื่อรอเปลี่ยนเที่ยวบิน

08.20 น. ออกเดินทางกลับสู่กรุงเทพฯ โดยเที่ยวบินที่ BR 067

11.05 น. ถึงกรุงเทพฯ

หมายเหตุ

1 โปรแกรมดังกล่าวข้างต้นเป็นการนำเสนอโปรแกรมท่องเที่ยว ซึ่งอาจมีการเปลี่ยนแปลงเนื่องจากการจัดโปรแกรมของแต่ละวันเดินทางจะไม่เหมือนกัน โปรแกรมท่องเที่ยวที่สมบูรณ์ครบถ้วนจะส่งให้ท่าน 7 วันก่อนการเดินทางเท่านั้น)

2. ทางบริษัทได้เตรียมการเดินทางของคณะทัวร์ก่อน 45 วัน โดยซื้อตั๋วเครื่องบิน, เช่ารถโค้ช, จองที่พัก, ร้านอาหาร สถานที่เข้าชมต่างๆ ไว้ล่วงหน้าให้กับกรุ๊ปทัวร์ กรณีที่เกิดเหตุการณ์ อาทิ การยกเลิกเที่ยวบิน, การล่าช้าของสายการบิน, การพลาดเที่ยวบิน (ขึ้นเครื่องไม่ทัน), การนัดหยุดงาน, การจลาจล, ภัยพิบัติ, การถูกปฏิเสธการเข้าเมือง ทำให้การเดินทางล่าช้า หรือเหตุสุดวิสัยอื่นๆ ไม่สามารถเดินทางไปยังจุดหมายตามโปรแกรมได้ หัวหน้าทัวร์ มีสิทธิ์ในการเปลี่ยนโปรแกรม และไม่สามารถคืนเงินค่าใช้จ่ายต่างๆ ที่ชำระแล้ว เพราะทางบริษัทฯ ได้ชำระค่าใช้จ่ายต่าง ๆ ล่วงหน้าแล้ว และหากมีค่าใช้จ่ายอื่นๆ เกิดขึ้นนอกจากในรายการทัวร์ หัวหน้าทัวร์จะแจ้งให้ท่านทราบ เพราะเป็นสิ่งที่ทางบริษัท ฯ มีอาจรับผิดชอบได้

อัตราค่าทัวร์ WEST USA 10 Days

ราคานี้ไม่รวมค่าวีซ่า Non Endorse ค่าวีซ่า + 10,900 บาทต่อท่าน
(ราคาค่าวีซ่าอาจมีการเปลี่ยนแปลง รมกวนติดต่อเจ้าหน้าที่)

ทัวร์ USA ไม่มีห้อง TRIPLE จะเป็นห้องแบบ 2 Double Bed สำหรับพักได้ถึง 4 ท่าน

PERIOD	Tour Fare	Child 4-11	Child 4-6	SGL	NO TKT
	Adults	With Bed	No Bed	SUPP	ADL
20 - 29 มิถุนายน 2568	169,000.-	152,000.-	135,000.-	19,500.-	-38,000.-/ -32,000.-
18 - 27 กรกฎาคม 2568					
08 - 17 สิงหาคม 2568					
05 - 14 กันยายน 2568					
10 - 19 ตุลาคม 2568					
17 - 26 ตุลาคม 2568					
14 - 23 พฤศจิกายน 2568					
5 - 14 ธันวาคม 2568					
26 ธ.ค. 68 - 04 ม.ค. 69 เทศกาลปีใหม่	175,000.-	158,000.-	140,000.-	19,500.-	-38,000.-/ -32,000.-
30 ม.ค. - 08 ก.พ. 69					
13 - 22 กุมภาพันธ์ 2569	169,000.-	152,000.-	135,000.-	19,500.-	-38,000.-/ -32,000.-
20 - 29 มีนาคม 2569					
10 - 19 เมษายน 2569 เทศกาลสงกรานต์	175,000.-	158,000.-	140,000.-	19,500.-	-38,000.-/ -32,000.-
01 - 10 พฤษภาคม 2569					
15 - 24 พฤษภาคม 2569	169,000.-	152,000.-	135,000.-	19,500.-	-38,000.-/ -32,000.-

ค่าทัวร์รวม

- ค่าตัวเครื่องบินไป-กลับ รวมค่าภาษี และส่วนเพิ่มของน้ำมันเชื้อเพลิง ณ วันที่ 1 มิถุนายน 2025
- ค่ารถโค้ชมาตรฐาน USA ท่องเที่ยวตามโปรแกรมที่ระบุในโปรแกรม
15-19 ท่าน ใช้รถปรับอากาศขนาด 25 ที่นั่ง
20-35 ท่าน ใช้รถปรับอากาศขนาด 45 ที่นั่ง
- ค่าบัตรเข้า Disney Park, Universal Studio, Grand Canyon National Park, Sky Walk, ค่าลงเรือชมอ่าวซานฟรานซิสโก
- **หมายเหตุ :** บัตรเข้าชมต่าง ๆ โดยแต่ละสถานที่ มีการเปลี่ยนระบบการจอง โดยจองตาม Slot เวลาที่ว่าง และจองผ่านหน้าเว็บไซต์ ส่วนใหญ่จะเป็นระบบ First come First Serve ทางบริษัทไม่สามารถควบคุม หรือล็อคที่นั่งไว้ได้ โดยทางบริษัท จะพยายามจัดหาตั๋วตามที่ระบุในโปรแกรมให้ตรงกับวันและเวลา ที่จัดเตรียมไว้ในโปรแกรมนั้น ๆ
- ค่าโรงแรมที่พักระดับ 4 ดาว หรือ เทียบเท่าในระดับราคาเดียวกัน โดยพักเป็นห้องแบบ Twin / Double ในกรณีที่ท่านจองห้องพักแบบ 3 เตียง (Triple) บางโรงแรมอาจจัดเป็นเตียงเสริมแทนและบางโรงแรมอาจจะไม่มีห้อง Triple Room ให้บริการ, และอาจมีการเปลี่ยนย้ายเมืองพัก หากวันดังกล่าวมีการจัดประชุมนานาชาติ (Trade Fair) เป็นผลให้ค่าโรงแรมสูงขึ้น
- ค่าอาหารตามที่ระบุในรายการ
- ค่าทิปพนักงานขับรถโค้ช ใน USA ตลอดการเดินทาง
- ค่าประกันการเดินทางของ บริษัท อลิอันซ์ อยุธยา ประกันภัย จำกัด (มหาชน) (ประเทศไทย) จำกัดแผนการเดินทางท่องเที่ยวแบบกลุ่ม คู่คุ้มครองการสูญเสียชีวิต/อวัยวะ/สายตาหรือทุพพลภาพการสิ้นเชิง จากอุบัติเหตุ สำหรับผู้เอาประกันภัยอายุ 16-75 ปี จำนวนเงินเอาประกันภัย 2,000,000 บาท/ ค่ารักษาพยาบาลในต่างประเทศ 2,000,000 รวมค่ารักษาพยาบาลต่อเนื่องหลังจากกลับประเทศไทย 50,000 บาท (ภายใน 7 วันหลังจากกลับประเทศไทย) ครอบคลุมถึงสุขภาพที่ไม่ได้เกิดจากโรคประจำตัว
- ค่ายกกระเป๋าใบใหญ่ท่านละ 1 ใบ น้ำหนักขึ้นจะไม่เกิน 23 กิโลกรัม ส่วนกระเป๋าใบเล็กอยู่ในความดูแลของท่านเองไม่เกิน 7 กิโลกรัม
- **หากมีความประสงค์จะเพิ่มความคุ้มครองในกรณีสัมภาระในการเดินทางสูญหายตลอดจนความล่าช้าของสัมภาระและเที่ยวบินกรุณาสอบถามและโปรดศึกษาจากรายละเอียดของกรมธรรม์ตามเอกสารแนบท้ายใบจองทัวร์**
- **ค่าดูแลขนส่งกระเป๋าเดินทางโดยสายการบิน, Coach Driver และ Hotel Porter service ในระหว่างการเดินทางท่องเที่ยว หากเกิดความเสียหาย หรือ สูญหาย หรือ ทรัพย์สินมีค่าสูญหายในทุกกรณี ท่านสามารถเรียกร้องได้ตามสิทธิ์ที่ระบุไว้ในกรมธรรม์การเดินทางเท่านั้น ทางบริษัทฯ ขอสงวนสิทธิ์ความรับผิดชอบในทุกกรณี**

ค่าทัวร์ไม่รวม

- ค่าภาษีมูลค่าเพิ่ม 7% ของค่าบริการทัวร์
- ค่าภาษีหัก ณ ที่จ่าย 3%
- ค่าวีซ่าอเมริกา
- **ค่าทิปหัวหน้าทัวร์ คนขับรถและไกด์ท้องถิ่น**
- ค่าทำหนังสือเดินทาง (พาสปอร์ต)
- ค่าใช้จ่ายส่วนตัว อาทิ ค่าโทรศัพท์, ค่าช้อปปิ้ง, ค่าเครื่องดื่มในห้องพัก และค่าอาหารที่สั่งมาในห้องพัก
- ค่าอาหารและเครื่องดื่มที่สั่งพิเศษในร้านอาหารนอกเหนือจากที่ทางบริษัทฯ จัดให้ ยกเว้นจะตกลงกันเป็นกรณีพิเศษ เช่น หากท่านทานได้เฉพาะอาหารทะเลเพียงอย่างเดียว ท่านต้องมีค่าใช้จ่ายเพิ่ม
- ในกรณีที่สายการบินเรียกเก็บ Fuel Charge เพิ่มจากที่บริษัทคิดไว้ ณ วันที่ 1 กค 2566 ค่าน้ำมันผันผวนที่เพิ่มขึ้น
- ทางบริษัทฯ ขอสงวนสิทธิ์ในการเรียกเก็บเพิ่มตามความเป็นจริง
- **ชั้นวางกระเป๋า Carry On สำหรับขึ้นเครื่อง ต้องทำการจองล่วงหน้า และมีค่าใช้จ่ายในการนำขึ้นเครื่อง**
- **อัตราแลกเปลี่ยนอยู่ที่ 32.85 บาท / 1 USD อ้างอิงจากอัตราแลกเปลี่ยน ธนาคารกรุงเทพ ณ วันที่ 04 มิถุนายน 25 หากช่วงวันเดินทางมีการปรับเปลี่ยนอัตราแลกเปลี่ยนเนื่องจากเงินบาทอ่อน ทางบริษัทฯ ขอสงวนสิทธิ์ในการเรียกเก็บเงินส่วนต่าง**
- **ในกรณีที่สายการบินเรียกเก็บ Fuel Charge เพิ่มจากที่บริษัทคิดไว้ ณ วันที่ 1 มิถุนายน 2025 ค่าน้ำมันผันผวนที่เพิ่มขึ้น ทางบริษัทฯ ขอสงวนสิทธิ์ในการเรียกเก็บเพิ่มตามความเป็นจริง**



ข้อกำหนด เรื่องตั๋วเครื่องบิน เมื่อท่านจองตั๋วเดินทางกับเรา

*****กรุณาอ่านรายละเอียดให้ครบถ้วน*****

● ตั๋วเครื่องบิน

ตั๋วเครื่องบินที่ทางบริษัทดำเนินการออกจะเป็นตั๋วแบบ NON-REFUND

● การเลื่อนวันเดินทาง

หากต้องการเลื่อนวันเดินทางไปหรือกลับ ท่านจะต้องชำระค่าใช้จ่ายส่วนต่างที่สายการบินเรียกเก็บ และการจัดที่นั่งของกลุ่ม เป็นไปโดยสายการบินเป็นผู้กำหนด ซึ่งทางบริษัทฯ ไม่สามารถเข้าไปแทรกแซงได้

● การทำที่นั่งบนเครื่อง

สามารถเลือกที่นั่งได้ 24 ชั่วโมง (Check-In Online) ก่อนเดินทาง หรือในกรณีเป็นตั๋วกรุ๊ป บางสายการบินจะต้องไปเช็คอินหน้าเคาน์เตอร์เท่านั้น ในกรณีที่ท่านต้องการเลือกที่นั่งตามต้องการ ท่านสามารถสอบถามเจ้าหน้าที่ เพื่อทำการชำระค่าที่นั่งเพิ่มเติม

● การสะสมไมล์ของสายการบิน

จะเป็นไมล์สะสมตามรหัสชั้นโดยสารและเที่ยวบินที่กำหนด ในกรณีที่ท่านต้องการสะสมไมล์ 100% ***กรุณาสอบถามเจ้าหน้าที่เพื่อชำระค่าตัวเพิ่มเติม***

หมายเหตุ

- กรณีที่ท่านออกบัตรโดยสารขาไป-ขากลับ และบัตรโดยสารภายในเอง (ตั๋วภายในประเทศ เช่น ตั๋วเครื่องบิน , ตั๋วรถทัวร์ , ตั๋วรถไฟ) กรุณาติดต่อสอบถามเพื่อยืนยัน กับเจ้าหน้าที่ก่อนทุกครั้ง
- และควรจองบัตรโดยสารภายในที่สามารถเลื่อนวันและเวลาเดินทางได้ เพราะมีบางกรณีที่สายการบินอาจมีการปรับเปลี่ยนไฟล์ทบิน หรือ เวลาบิน โดยไม่แจ้งให้ทราบล่วงหน้า ทั้งนี้ขึ้นอยู่กับฤดูกาล สภาพภูมิอากาศ และ ตารางบินของท่าอากาศยานเป็นสำคัญเท่านั้น

บริษัทฯ ขอสงวนสิทธิ์ในการรับผิดชอบ ตั๋วระหว่างประเทศ ตั๋วภายในประเทศ, ตั๋วเครื่องบิน, ตั๋วรถทัวร์, ตั๋วรถไฟ ที่ท่านดำเนินการเอง ในการยกเลิกการเดินทางในกรณีที่มีผู้เดินทาง ต่ำกว่า 15 ท่าน

TERM AND CONDITION

<p style="text-align: center;"><u>การจองทัวร์</u></p> <p>หากท่านสนใจและประสงค์จะเดินทางกับ EUROPEAN HOLIDAY กรุณาติดต่อ Travel Agent ใกล้บ้านหรือที่ท่านรู้จักและเชื่อถือได้ ซึ่งจะดูแลท่านด้วยขั้นตอนที่ง่าย สะดวก และมีประสิทธิภาพ เพื่อเป็นการยืนยันการเดินทางของท่าน</p> <ul style="list-style-type: none">• กรุณาจองทัวร์และชำระเงินมัดจำล่วงหน้า 80,000 บาท ต่อผู้เดินทางหนึ่งท่าน ภายใน 3 วันนับจากวันที่จอง ซึ่งเงินมัดจำดังกล่าวจะเป็นการยืนยันการจองของท่าน• และกรุณาชำระค่าทัวร์ส่วนที่เหลือล่วงหน้า 45 วันก่อนการเดินทาง หากท่านไม่ชำระเงินส่วนที่เหลือตามวันที่กำหนด ทางบริษัทฯ ถือว่าท่านยกเลิกการเดินทางโดยไม่มีเงื่อนไข• แม้กรณีที่ยังไม่ทราบผลวีซ่า ทางบริษัทฯ ขออนุญาตเก็บค่าทัวร์ที่เหลือทั้งหมดก่อน ตามเงื่อนไขการ ชำระเงินค่าทัวร์ทั้งหมดก่อนเดินทาง 45 วัน	<p style="text-align: center;"><u>ตั๋วเครื่องบิน</u></p> <p>ในการเดินทางเป็นหมู่คณะ ผู้โดยสารจะต้องเดินทางไป-กลับพร้อมกัน หากต้องการเลื่อนวันเดินทางกลับ ท่านจะต้องชำระค่าใช้จ่ายส่วนต่างที่สายการบินเรียกเก็บ และการจัดที่นั่งของกรุ๊ป เป็นไปโดยสายการบินเป็นผู้กำหนด ซึ่งทางบริษัทฯ ไม่สามารถเข้าไปแทรกแซงได้ และในกรณียกเลิกการเดินทาง ถ้าทางบริษัทฯ ได้ดำเนินการออกตั๋วเครื่องบินไปแล้ว ผู้เดินทางต้องขอ REFUND ตามระบบของสายการบินเท่านั้น และหากท่านไม่แน่ใจในวันเดินทางดังกล่าว กรุณาตรวจสอบกับเจ้าหน้าที่ เพื่อยืนยันในกรณีที่ตั๋วเครื่องบินสามารถทำ REFUND ได้หรือไม่ก่อนที่ท่านจะชำระเงินค่าทัวร์ส่วนที่เหลือ</p>
<p style="text-align: center;"><u>ค่าธรรมเนียมประกันภัยและค่าธรรมเนียมน้ำมันเชื้อเพลิงของสายการบิน</u></p> <p>ติดตามอัตราที่ทางสายการบินปรับค่าธรรมเนียม ณ วันที่ 1 มิถุนายน 25 การเปลี่ยนแปลงของสายการบินในภายหลัง ถือเป็นค่าทัวร์ส่วนเพิ่มที่ทางบริษัทฯ ขอสงวนสิทธิ์ในการเรียกเก็บตามความเป็นจริง ณ วันที่ออกตั๋ว</p>	
<p style="text-align: center;"><u>การสูบบุหรี่</u></p> <p>ในประเทศต่างๆ ในยุโรป มีการรณรงค์เรื่องการงดสูบบุหรี่ บนรถโค้ช, โรงแรม และสถานที่ต่าง ๆ จะมีข้อกำหนดที่ชัดเจนในเรื่องการสูบบุหรี่ และมีสถานที่โดยเฉพาะสำหรับผู้สูบบุหรี่ ทั้งนี้เนื่องจากสุขภาพของคนส่วนรวม</p>	
<p style="text-align: center;"><u>ทางบริษัทฯ ขอสงวนสิทธิ์ในการไม่รับจองทัวร์</u></p> <p>เนื่องจากสถานที่ท่องเที่ยวต่างๆ ในโปรแกรมไม่เอื้ออำนวยต่อบุคคลดังต่อไปนี้ ทางบริษัทฯ ขอสงวนสิทธิ์ในการไม่รับจองทัวร์สำหรับลูกค้าดังต่อไปนี้</p> <ul style="list-style-type: none">• เด็กที่มีอายุในระหว่างแรกเกิดถึง 3 ขวบ• ผู้สูงอายุที่มีความจำเป็นต้องใช้วีลแชร์, ไมเท้า หรือเครื่องมือต่างๆ ในการพยุงตัว• ผู้เดินทางที่บ่งบอกการเป็นบุคคลไร้ความสามารถ• ท่านที่มีความประสงค์จะร่วมเดินทางกับทัวร์ หรือแยกจากคณะทัวร์ระหว่างทาง/กลางทาง• บุคคลที่มีความประพฤติไม่เหมาะสมระหว่างทัวร์ อาทิเช่น ผู้ที่ดื่มสุราบานรถ, ไม่รักษาเวลา, เสี่ยงตั้ง พูดจาหยาบคาย สร้างความรำคาญให้แก่ผู้ร่วมคณะ, ผู้ที่ไม่ยอมรับเงื่อนไขระหว่างทัวร์ ที่มีระบุอยู่ชัดเจนในโปรแกรมทัวร์, ผู้ที่ก่อหวอด ประท้วง ยุยงให้ผู้ร่วมเดินทางบังคับให้หัวหน้าทัวร์ต้องทำการนอกเหนือโปรแกรมทัวร์ ซึ่งบางครั้งอาจจะมีผลกระทบกับผู้ร่วมคณะท่านอื่นหรือโปรแกรมท่องเที่ยวได้	

โรงแรมและห้องพัก

- ห้องพักแบบ Twin คือห้องพักที่มีเตียงเดี่ยวขนาดเด็ก 3.5 ฟุต 2 เตียงในหนึ่งห้อง / สำหรับพัก 2 ท่าน
- ห้องพักแบบ Double คือห้องพักที่มีเตียงขนาด Queen Size ขนาด 5 ฟุต 1 เตียง / สำหรับพัก 2 ท่าน
- ห้องพักแบบ Triple Room คือห้องพักที่เตียงขนาด 5 ฟุต 1 เตียง+3.5 ฟุต 1 เตียง / หรือเตียง 3.5 ฟุต 3 เตียง / สำหรับผู้พัก 3 ท่าน (ทั้งนี้ขึ้นอยู่กับตารางผังมาตรฐานในแต่ละโรงแรมที่แตกต่างกันในแต่ละประเทศ)
- ห้องพักแบบ Single คือห้องพักที่มีเตียงขนาดเล็กขนาด 3.5 ฟุต 1 เตียงในหนึ่งห้อง / สำหรับพัก 1 ท่าน
- ห้องพักแบบ Double Single Used คือห้องพักที่มีเตียงขนาด Queen Size ขนาด 5 ฟุต 1 เตียง / สำหรับพัก 1 ท่าน
- ห้องพักในโรงแรมเป็นแบบห้องพักคู่ (Twin / Double) ในกรณีที่ท่านมีความประสงค์จะพักแบบ 3 ท่าน / 3 เตียง (Triple Room) ขึ้นอยู่กับข้อกำหนดของห้องพัก และการวางรูปแบบของห้องพักของแต่ละโรงแรม ซึ่งมักมีความแตกต่างกัน ซึ่งอาจจะทำให้ท่านไม่ได้ห้องติดกันตามที่ต้องการ
- โรงแรมหลายแห่งในยุโรปจะไม่มีเครื่องปรับอากาศ เนื่องจากอยู่ในแถบที่มีอุณหภูมิต่ำ เครื่องปรับอากาศที่มีจะให้ บริการในช่วงฤดูร้อนเท่านั้น
- ในกรณีที่มีการจัดประชุมนานาชาติ (Trade Fair) เป็นผลให้ค่าโรงแรมสูงขึ้น 3-4 เท่าตัว บริษัทฯ ขอสงวนสิทธิ์ ในการปรับเปลี่ยน หรือย้ายเมืองเพื่อให้เกิดความเหมาะสม
- โรงแรมในอเมริกาที่มีลักษณะเป็น Traditional Building ห้องที่เป็นห้องเดี่ยวอาจเป็นห้องที่มีขนาดกะทัดรัด และไม่มีอ่างอาบน้ำ ซึ่งขึ้นอยู่กับข้อกำหนดของแต่ละโรงแรมนั้น ๆ และห้องแต่ละห้องอาจมีลักษณะแตกต่างกันด้วย หากท่านต้องการความสะดวกสบายและห้องใหญ่กว่า ท่านสามารถจ่ายเพิ่มเป็นห้องแบบ DOUBLE SINGLE USE เป็นค่าใช้จ่ายเพิ่มเติมได้

กระเป๋าเดินทาง

- ค่ายกกระเป๋าใบใหญ่ท่านละ 1 ใบ น้ำหนักไม่เกิน 23 กิโลกรัม (ขอสงวนสิทธิ์ในการคืนเงินในกรณีบางโรงแรมไม่สามารถจัดการได้) ส่วนกระเป๋าใบเล็กอยู่ในความดูแลของท่านเองไม่เกิน 7 กิโลกรัม ****ความเสียหายอันเกิดจากการยกขึ้นลงโดยคนขับรถ หรือพนักงานโรงแรม ท่านไม่อาจเรียกร้องค่าชดเชยในความเสียหายได้****
- สำหรับน้ำหนักของสัมภาระที่ทางสายการบินอนุญาตให้บรรทุกได้ทั้งหมดคือ 23 กิโลกรัม (สำหรับผู้โดยสารชั้นประหยัด / Economy Class Passenger) การเรียกค่าน้ำหนักเพิ่มเป็นสิทธิของสายการบินที่ท่านไม่อาจปฏิเสธได้
- สำหรับกระเป๋าสัมภาระที่ทางสายการบินอนุญาตให้นำขึ้นเครื่องได้ ต้องมีน้ำหนักไม่เกิน 7 กิโลกรัม และมีความกว้าง+ยาว+สูง ไม่เกิน 115 เซนติเมตร หรือ 25 เซนติเมตร (9.75 นิ้ว) x 56 เซนติเมตร (21.5 นิ้ว) x 46 เซนติเมตร (18 นิ้ว) ****ในกรณีที่เป็น Luggage Cabin ท่านต้องซื้อกระเป๋าสัมภาระเพื่อนำขึ้นเครื่องแยกต่างหาก****
- ในบางรายการทัวร์ ที่ต้องมีบินด้วยสายการบินภายในประเทศ น้ำหนักของกระเป๋าอาจจะถูกกำหนดให้ต่ำกว่ามาตรฐานได้ ทั้งนี้ขึ้นอยู่กับข้อกำหนดของแต่ละสายการบิน บริษัทฯ ขอสงวนสิทธิ์ไม่รับภาระความรับผิดชอบค่าใช้จ่ายในน้ำหนักส่วนที่เกิน
- กระเป๋าและสัมภาระที่มีล้อเลื่อน แม้จะมีขนาดตามกำหนด แต่ทางสายการบินถือว่าเป็น Luggage Cabin และกำหนดให้ผู้โดยสารชำระเงินเพิ่มในกรณีที่นำขึ้นเครื่อง
- บริษัทฯ ขอสงวนสิทธิ์ในความรับผิดชอบต่อการเกิดสูญหาย, สูญหายของกระเป๋า และสัมภาระของผู้โดยสาร ซึ่งความรับผิดชอบให้เป็นไปตามกรมธรรม์แบบ อลิอันซ์อูซุซา
- **ค่าดูแลขนส่งกระเป๋าเดินทางโดยสายการบิน , Coach Driver และ Hotel Porter service ในระหว่างการเดินทางท่องเที่ยว หากเกิดความเสียหาย หรือ สูญหาย หรือ ทรัพย์สินมีค่าสูญหายในทุกกรณี ท่านสามารถเรียกร้องได้ตามสิทธิ์ที่ระบุไว้ในกรมธรรม์การเดินทางเท่านั้น ทางบริษัทฯ ขอสงวนสิทธิ์ความรับผิดชอบในทุกกรณี**

ตัวเครื่องบิน

ในการเดินทางเป็นหมู่คณะ ผู้โดยสารจะต้องเดินทางไปกับเที่ยวบินเดียวกัน หากต้องการเลื่อนวันเดินทางกลับ ท่านจะต้องชำระค่าใช้จ่ายส่วนต่างที่สายการบินเรียกเก็บ และการจัดที่นั่งของกรุ๊ป เป็นไปโดยสายการบินเป็นผู้กำหนด ซึ่งทางบริษัทฯ ไม่สามารถเข้าไปแทรกแซงได้ และในกรณียกเลิกการเดินทาง ถ้าทางบริษัทฯ ได้ดำเนินการขอตัวเครื่องบินไปแล้ว ผู้เดินทางต้องขอ REFUND ตามระบบของสายการบินเท่านั้น และหากท่านไม่แน่ใจในวันเดินทางดังกล่าว กรุณาตรวจสอบกับเจ้าหน้าที่ฯ เพื่อยืนยันในกรณีที่ตัวเครื่องบินสามารถทำ REFUND ได้หรือไม่ก่อนที่ท่านจะชำระเงินค่าทัวร์ส่วนที่เหลือ

การเดินทางเป็นครอบครัว

หากท่านเดินทางเป็นครอบครัวใหญ่ หรือเดินทางพร้อมสมาชิกในครอบครัว ที่ต้องได้รับการดูแลเป็นพิเศษ, เด็ก, และผู้สูงอายุ มีโรคประจำตัว ไม่สะดวกในการเดินทางท่องเที่ยวในระยะเวลาเกินกว่า 4 - 5 ชั่วโมงติดต่อกัน ท่านและครอบครัวต้องให้การดูแลสมาชิกภายในครอบครัวของท่านเอง เนื่องจากการเดินทางเป็นหมู่คณะ หัวหน้าทัวร์มีความจำเป็นต้องดูแลคณะทัวร์ทั้งหมด

การยกเลิกการจองทัวร์ (CANCELLATION)

ยกเลิกก่อนการเดินทาง 30 วัน
ทางบริษัทจะคืนค่าใช้จ่ายที่สามารถคืนได้

ยกเลิกก่อนการเดินทางน้อยกว่า 30 วัน
ไม่คืนค่าทัวร์ ค่าวีซ่า และค่าโรงแรม (หัก 100% ของค่าทัวร์)

- หากท่านยกเลิกการเดินทางในเงื่อนไขใด เงื่อนไขหนึ่ง แต่ท่านสามารถหาผู้เดินทางมาแทนได้ โดยสามารถยื่นขอวีซ่าได้ทันตามกำหนดเวลา ทางบริษัทฯ จะคืนค่าใช้จ่ายเพิ่มคือค่าวีซ่า และค่าเปลี่ยนชื่อตัวเท่านั้น และต้องไม่อยู่ในเงื่อนไขของทัวร์ที่ NON-CHANGE NAME & NON-REFUND
 - หากท่านยกเลิกการเดินทาง อันเนื่องมาจากบุคคลใดบุคคลหนึ่งในคณะของท่านไม่ได้รับการพิจารณาอนุมัติวีซ่า ไม่ว่าจะด้วยเหตุผลใดๆ ก็ตามอันเป็นการพิจารณาของสถานทูต ซึ่งการยกเลิกเฉพาะบุคคลหรือยกเลิกพร้อมกันทั้งหมด ให้ถือเป็นการยกเลิกตามเงื่อนไขของวันเวลาที่ยกเลิกดังกล่าวข้างต้น ในกรณีที่ท่านไม่แน่ใจว่าจะได้รับการพิจารณาอนุมัติวีซ่าจากทางสถานทูต ทางบริษัทขอแนะนำให้ท่านยื่นขอวีซ่าแบบเดี่ยว ซึ่งจะรู้ผลเร็วกว่าการยื่นขอวีซ่าแบบกรุ๊ป
- บริษัทฯ ขอสงวนสิทธิ์ในการยกเลิกการเดินทางในกรณีที่มีผู้เดินทาง ต่ำกว่า 15 ท่าน โดยที่จะแจ้งให้ผู้เดินทางทราบล่วงหน้าก่อน 15 วัน และขอสงวนสิทธิ์ในการเปลี่ยนแปลงการท่องเที่ยว รวมทั้งไม่สามารถรับผิดชอบจากกรณีที่เกิดเหตุจำเป็นสุดวิสัยดังนี้ การล่าช้าของสายการบิน, การนัดหยุดงาน, ภัยธรรมชาติ, การก่อจลาจล, อุบัติเหตุ ฯลฯ และทางบริษัทฯ จะไม่รับผิดชอบค่าใช้จ่ายที่เกิดขึ้น หากท่านถูกปฏิเสธการเข้าเมือง อันเนื่องจากการกระทำที่ส่อไปในทางผิดกฎหมายหรือการหลบหนีเข้าเมือง ฯลฯ และจะไม่คืนเงินค่าทัวร์ที่ท่านชำระมาแล้ว

หลังจากการจองทัวร์และชำระเงินมัดจำแล้ว ทางบริษัทฯ ถือว่าท่านได้ยอมรับในข้อตกลง และเงื่อนไขที่บริษัทฯ ได้ระบุไว้ข้างต้นทุกประการ

หมายเหตุและเงื่อนไขเพิ่มเติม

- กรณีที่ท่านออกบัตรโดยสารขาไป-ขากลับ และบัตรโดยสารภายในเอง (ตัวภายในประเทศ เช่น ตัวเครื่องบิน , ตัวรถทัวร์ , ตัวรถไฟ) กรุณาติดต่อสอบถามเพื่อยืนยัน กับเจ้าหน้าที่ก่อนทุกครั้ง และควรจองบัตรโดยสารภายในที่สามารถเลื่อนวันและเวลาเดินทางได้ เพราะมีบางกรณีที่สายการบินอาจมี การปรับเปลี่ยนไฟล์ทบิน หรือ เวลาบิน โดยไม่แจ้งให้ทราบล่วงหน้า ทั้งนี้ขึ้นอยู่กับฤดูกาล สภาพภูมิอากาศ และ ตารางบินของท่าอากาศยานเป็นสำคัญเท่านั้น สิ่งสำคัญท่านจำเป็นต้องมาถึงสนามบินเพื่อเช็คอินก่อนเครื่องบิน อย่างน้อย 3 ชั่วโมง โดยในส่วนนี้หากเกิด ความเสียหายใดๆ บริษัทขอสงวนสิทธิ์ในการไม่รับผิดชอบค่าใช้จ่ายที่เกิดขึ้นใดๆทั้งสิ้น
- กรณีที่ออกบัตรโดยสาร (ตัว) เรียบร้อยแล้ว มีรายละเอียดส่วนใดผิด ทางบริษัทขอสงวนสิทธิ์ในการรับผิดชอบไม่ว่าส่วนใดส่วนหนึ่ง หากท่านไม่ดำเนินการส่งสำเนาหน้าแรกของหนังสือเดินทางให้ทางบริษัทเพื่อใช้ ในการออกบัตรโดยสาร
- หลังจากท่านชำระค่าทัวร์ครบตามจำนวนเรียบร้อยแล้วทางบริษัทจะนำส่งใบนัดหมายและเตรียมตัวการเดินทางให้ท่านอย่างน้อย 3 หรือ 5 วัน ก่อนออกเดินทาง
- ในกรณีบริษัทออกบัตรโดยสารเครื่องบินแบบหมู่คณะ (ตัวกรุ๊ป) ท่านจะไม่สามารถเลื่อนไฟล์ท วันไปหรือกลับส่วนใดได้ จำเป็นจะต้องไป และ กลับ ตามกำหนดการเท่านั้น หากต้องการเปลี่ยนแปลงกรุณาติดต่อเจ้าหน้าที่เป็นกรณีพิเศษ
- กรณีที่ท่านเป็นอิสลาม ไม่ทานเนื้อสัตว์ หรือ แพ้อาหารบางประเภท กรุณาแจ้งเจ้าหน้าที่เป็นกรณีพิเศษ
- บริษัทฯ จะไม่รับผิดชอบต่อความเสียหายในเหตุการณ์ที่เกิดจากยานพาหนะ การยกเลิกเที่ยวบิน การล่าช้าของสายการบิน ภัยธรรมชาติ การเมือง จราจร ประท้วง คำสั่งของเจ้าหน้าที่รัฐ และอื่นๆ ที่อยู่นอกเหนือการควบคุมของทางบริษัท
- เมื่อท่านออกเดินทางไปกับคณะแล้ว ท่านงดใช้บริการโดยบริการหนึ่ง หรือไม่เดินทางพร้อมคณะ ถือว่าท่านละสิทธิ์ไม่สามารถ เรียกร้องค่าบริการคืนได้ ไม่ว่ากรณีใดๆ ทั้งสิ้น
- บริษัทขอสงวนสิทธิ์ ในการไม่รับผิดชอบต่อใดๆทั้งสิ้น หากเกิดสิ่งของสูญหายระหว่างการเดินทางและขอสงวนสิทธิ์ในการเรียกเก็บ ค่าใช้จ่ายตามจริง กรณีท่านลืมนำสิ่งของไว้ที่โรงแรมและจำเป็นต้องส่งมายัง จุดหมายปลายทางตามที่ท่านต้องการ
- บริษัทขอสงวนสิทธิ์การเก็บค่าน้ำมันและภาษีสนามบินทุกแห่งเพิ่มหากสายการบินมีการปรับขึ้นก่อนวันเดินทาง
- เนื่องจากการเดินทางท่องเที่ยวในครั้งนี้ เป็นการชำระแบบจ่ายขาดกับบริษัทในต่างประเทศ ทางบริษัทจึงขอสงวนสิทธิ์ ไม่ สามารถขอรับเงินคืนได้ในบริการบางส่วน หรือ ส่วนใดส่วนหนึ่งที่ท่านไม่ต้องการได้รับบริการ หากระหว่างเดินทาง สถานที่ท่องเที่ยวใด ที่ไม่สามารถเข้าชมได้ ไม่ว่าด้วยสาเหตุใดก็ตาม ทางบริษัทขอสงวนสิทธิ์ในการไม่สามารถคืนค่าใช้จ่ายไม่ว่าส่วนใดส่วนหนึ่งให้ท่าน เนื่องจากทางบริษัทได้ทำการจองและถูกเก็บค่าใช้จ่ายแบบเหมาจ่ายไปล่วงหน้าทั้งหมดแล้ว แต่หากกรณีสถานที่เข้าชม ไม่สามารถเข้าชมได้ เนื่องจากสภาพอากาศ ทางบริษัทจะทำการเรียกเงินคืนจากบริษัทในต่างประเทศให้ท่าน ใช้เวลาทำการ 15-30 วัน (ไม่รวมเสาร์-อาทิตย์)
- หากมีสถานที่ ร้านค้าที่ไม่สามารถเปิดให้บริการได้ภายหลัง โปรแกรมอาจมีการเปลี่ยนแปลงได้ตามความเหมาะสม โดยไม่แจ้งให้ทราบ ล่วงหน้า โดยส่วนนี้ทางบริษัทจะคำนึงถึงประโยชน์ของลูกค้าเป็นสำคัญหากกรณีที่จำเป็นจะต้องมีค่าใช้จ่ายเพิ่ม ทางบริษัทจะแจ้งให้ ทราบล่วงหน้า
- บริษัทฯ ขอสงวนสิทธิ์ในการยกเลิกการเดินทางในกรณีที่มีผู้เดินทาง ต่ำกว่า 15 ท่าน โดยที่จะแจ้งให้ผู้เดินทางทราบล่วงหน้าก่อน 10-15 วัน คำว่าเช่าที่ดำเนินการไปแล้วท่านจะไม่สามารถขอเงินคืนได้ และขอสงวนสิทธิ์ในการเปลี่ยนแปลงการท่องเที่ยว รวมทั้งไม่สามารถรับผิดชอบต่อกรณีที่เกิดเหตุจำเป็นสุดวิสัยดังนี้ การล่าช้าของสายการบิน, การนัดหยุดงาน, ภัยธรรมชาติ, การก่อจลาจล, อุบัติเหตุ ฯลฯ และทางบริษัทฯ จะไม่รับผิดชอบต่อค่าใช้จ่ายที่เกิดขึ้น หากท่านถูกปฏิเสธการเข้าเมือง อันเนื่องจากการกระทำที่ส่อไปในทางผิดกฎหมายหรือการหลบหนีเข้าเมือง ฯลฯ และจะไม่คืนเงินค่าทัวร์ที่ท่านชำระมาแล้ว

หลังจากการจองทัวร์และชำระเงินมัดจำแล้ว ทางบริษัทฯ ถือว่าท่านได้ยอมรับในข้อตกลง และเงื่อนไขที่บริษัทฯ ใ้ระบุไว้ข้างต้นทุกประการ

ข้อควรปฏิบัติ สำหรับวันนัดสัมภาษณ์



- กรุณากรอกแบบฟอร์ม เอกสารต่างๆให้เรียบร้อยและพร้อมยื่นให้กับเจ้าหน้าที่สถานทูต
- นำหนังสือเดินทาง หน้ายื่นยื่นแบบฟอร์ม DS-160 ใบเสร็จชำระค่าธรรมเนียมสมัครวีซ่าจากไปรษณีย์ไทย และรูปถ่ายจำนวน 2 ใบซึ่งถ่ายไม่เกิน 6 เดือน
- ท่านสามารถนำโทรศัพท์มือถือมาได้ 1 เครื่อง สถานเอกอัครราชทูตสหรัฐอเมริกาไม่อนุญาตให้นำคอมพิวเตอร์ กระเป๋าหิ้ว หรืออุปกรณ์ถ่ายภาพใดๆเข้ามาในสถานทูตฯ กรุณายึดโทรศัพท์มือถือและปิดเครื่องก่อนเข้าตัวอาคาร เพื่อฝากไว้กับเจ้าหน้าที่รักษาความปลอดภัย

ข้อกำหนดเกี่ยวกับรูปถ่าย



ผู้สมัครวีซ่าสหรัฐฯ จะต้องอัปโหลดรูปถ่ายดิจิทัลลงในแบบฟอร์มการสมัครวีซ่า DS-160 โดยรูปถ่ายจะต้องตรงตามข้อกำหนด มีเช่นนั้นท่านจะไม่สามารถดำเนินการกระบวนการสมัครต่อไปได้ โดยรูปถ่ายจะต้องมีคุณสมบัติต่อไปนี้

1. ต้องถ่ายไว้ไม่เกิน 6 เดือน
2. ต้องมีพื้นหลังสีขาว
3. ต้องถ่ายหน้าเต็ม โดยหันหน้าเข้ากล้อง
4. ต้องอยู่ในรูปแบบ Joint Photographic Experts Group (JPEG หรือไฟล์ .jpg) โดยมีขนาด 600x600 พิกเซล และ 1200x1200 พิกเซล
5. ขนาดของไฟล์จะต้องน้อยกว่าหรือเท่ากับ 240 กิโลไบต์
6. จะต้องไม่ถูกปรับแต่งทางดิจิทัล

สำหรับคำแนะนำเพิ่มเติมเกี่ยวกับองค์ประกอบรูป ท่านสามารถอ่านข้อกำหนดเพิ่มเติมเกี่ยวกับรูปถ่ายได้ที่ลิงค์นี้ หากรูปของท่านไม่ต้องตามข้อกำหนดด้านองค์ประกอบเราอาจไม่สามารถดำเนินการเกี่ยวกับการสมัครวีซ่าของท่านได้ เราขอแนะนำให้ผู้สมัครนำรูปถ่ายดิจิทัลที่พิมพ์ออกมาแล้วมาในวันสัมภาษณ์วีซ่าด้วย



เอกสารที่ใช้ในการสมัครวีซ่า



เจ้าหน้าที่กงสุลจะพิจารณาการสมัครเป็นรายกรณี ไม่มีเอกสารใดสามารถประกันได้ว่าผู้สมัครจะได้รับอนุมัติ (หรือถูกปฏิเสธวีซ่า) เนื่องจากแต่ละกรณีมีความแตกต่างกัน สิ่งที่สามารถแสดงถึงความสัมพันธ์ที่หนักแน่นในกรณีหนึ่งอาจใช้ไม่ได้กับอีกกรณีหนึ่ง เนื่องจากกระบวนการสมัครวีซ่าชั่วคราวมิได้เป็นกระบวนการที่ใช้เอกสารเป็นหลัก ผู้สมัครวีซ่าต้องสามารถแสดงความผูกพันต่อประเทศของตนโดยการแจ้งให้เจ้าหน้าที่กงสุลทราบ ผู้สมัครวีซ่านักเรียน ผู้เข้าร่วมโครงการแลกเปลี่ยน และผู้สมัครวีซ่าประเภททำงานจำเป็นต้องมีเอกสารสนับสนุนเฉพาะ โดยเราขอแนะนำให้ผู้สมัครทุกท่านนำหนังสือเดินทางเล่มเดิมของตนมาด้วย และผู้ปกครองของผู้สมัครวีซ่าที่เป็นผู้เยาว์ควรนำสูติบัตรของบุตรมาด้วย

ทั้งนี้ทางบริษัทฯขอแจ้งรายละเอียดต่างๆของเอกสารที่ควรนำติดไปในวันสมัครวีซ่าเพิ่มเติมจากที่ทางสถานทูตกำหนดดังรายละเอียดดังนี้



พาสปอร์ตที่ยังไม่หมดอายุ และมีอายุไม่ต่ำกว่า 6 เดือนก่อนวันหมดอายุ หากมีพาสปอร์ตเล่มเก่าไม่ว่าจะเคยมีวีซ่า อเมริกา, แคนาดา, วีซ่าอื่นๆ ในกลุ่มประเทศเชงเก้น หรือประเทศอื่น ต้องนำไปแสดงด้วย เพื่อเป็นการง่ายต่อการอนุมัติวีซ่า



สำเนาทะเบียนบ้าน
สำเนาบัตรประชาชน หรือบัตรข้าราชการ
สำเนาใบเปลี่ยนชื่อ-สกุล
สำเนาทะเบียนสมรส , หย่า
สำเนาสูติบัตร ในกรณีอายุไม่ถึง 20 ปีบริบูรณ์



หนังสือรับรองการทำงานจากบริษัท (ภาษาอังกฤษ)
สังกัดที่ทำงานอยู่ต้องเป็นภาษาอังกฤษเท่านั้นโดยระบุตำแหน่ง, อัตราเงินเดือนในปัจจุบัน, วันเดือนปีที่เริ่มทำงานกับบริษัทนี้ และช่วงเวลาที่ขอลางานเพื่อเดินทางไปท่องเที่ยว หลังจากนั้นจะกลับมาทำงานตามปกติหลังครบกำหนดลา และสลับเงินเดือนย้อนหลัง 3 เดือน



กรณีที่เป็นเจ้าของกิจการ ขอสำเนาใบทะเบียนการค้า, ใบทะเบียนพาณิชย์ และหนังสือรับรองบริษัทที่คิดไว้ไม่เกิน 6 เดือน พร้อมวัตถุประสงค์ หรือใบเสียภาษี และหลักฐานการเงินของบริษัท ย้อนหลัง 6 เดือน



เอกสารที่ใช้ในการสมัครวีซ่า



สำเนาสมุดบัญชีเงินฝากย้อนหลัง 6 เดือน ต้องอัปเดตเป็นเดือนปัจจุบัน ควรเลือกเล่มที่มีการเข้าออกของเงินสม่ำเสมอ และมีจำนวนไม่ต่ำกว่า 6 หลัก เพื่อให้เห็นว่ามีความจำเป็นที่จะครอบคลุมกับค่าใช้จ่ายได้อย่างไม่เดือดร้อนเมื่อกลับสู่ภูมิสำเนา ในกรณีที่เดินทางเป็นครอบครัวหากใช้บัญชีใดบัญชีหนึ่งในการยื่นขอวีซ่า ต้องออกหนังสือรับรองค่าใช้จ่ายในครอบครัวด้วย

*****สถานทูตไม่รับบัญชีกระแสรายวัน*****



กรณีที่บริษัทของท่าน เป็นผู้รับผิดชอบค่าใช้จ่ายในการเดินทางให้กับผู้เดินทางทั้งหมด นอกเหนือจากเอกสารข้อ 1-6 แล้ว ทางบริษัทจะต้องออกจดหมายอีกฉบับเพื่อแสดงความรับผิดชอบต่อค่าใช้จ่าย และการกลับมาทำงานของท่าน โดยระบุชื่อผู้เดินทางและเหตุผลที่จัดการเดินทางนี้ในจดหมายด้วย



กรณีที่เป็นนักเรียน นักศึกษาจะต้องมี หนังสือรับรองจากสถาบันการศึกษา (ภาษาอังกฤษ) ตัวจริง



กรณีที่เด็กอายุต่ำกว่า 20 ปี เดินทางไปกับ บิดาหรือมารดา ท่านใดท่านหนึ่ง จะต้องทำจดหมายยินยอม โดยที่บิดา, มารดา จะต้องไปยื่นเรื่องแสดงความจำนงในการอนุญาตให้บุตรเดินทางไปกับอีกท่านหนึ่งได้ ณ ที่ว่าการอำเภอหรือเขต โดยมีนายอำเภอ หรือผู้อำนวยการเขตลงลายมือชื่อ และประทับตรารับรองจากทางราชการอย่างถูกต้อง

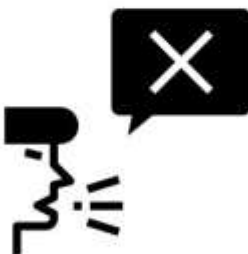

การบิดเบือนข้อเท็จจริงประการใดก็ตาม อาจจะถูกระงับ มิให้เดินทางเข้าประเทศเป็นการถาวร และถึงแม้ว่าท่านจะถูกปฏิเสธวีซ่า สถานทูตไม่คืนค่าธรรมเนียมที่ได้ชำระไปแล้ว และหากต้องการขอยื่นคำร้องใหม่ ก็ต้องชำระค่าธรรมเนียมใหม่ทุกครั้ง



ทางสถานทูตไม่มีนโยบายในการคืนค่าธรรมเนียมวีซ่าให้กับผู้ร้องขอ หากท่านไม่ผ่านการพิจารณาวีซ่าไม่ว่าจะเป็นเหตุผลใดก็ตาม ท่านไม่สามารถเรียกคืนค่าวีซ่าได้

กฎระเบียบด้านการรักษาความปลอดภัย

รายการสิ่งของที่ไม่ให้นำเข้ามาภายในสถานทูต และระเบียบในการเข้าสู่สถานทูต

ผู้ติดต่อสถานทูตฯทุกท่านต้องได้รับการตรวจรักษาความปลอดภัยตามขั้นตอนรักษาความปลอดภัยของสถานทูตฯ ท่านสามารถฝากโทรศัพท์มือถือ 1 เครื่องไว้กับเจ้าหน้าที่รักษาความปลอดภัยที่หน้าประตู แต่สถานทูตฯและพนักงานรักษาความปลอดภัยจะไม่รับผิดชอบหากเกิดการสูญหายหรือความเสียหายใดๆที่เกิดขึ้นกับโทรศัพท์มือถือของท่านในขณะที่ฝากไว้กับพนักงานรักษาความปลอดภัย ท่านไม่สามารถเข้าไปในสถานทูตฯตามที่นัดหมายไว้ หากนำสิ่งของดังต่อไปนี้มาด้วย



อุปกรณ์บรรจุแบตเตอรี่

หรืออุปกรณ์อิเล็กทรอนิกส์ใดๆ เช่น แท็บเล็ต คอมพิวเตอร์ โดอาร์แมบดิจิทัล วิทยุติดตามตัว กล้องถ่ายรูป ดสับเทป แคมบันทึกวิดีโอ คัมรี่ เครื่องเล่นเอ็มพีสาม แผ่นดีวีดี คอมพิวเตอร์ กระเป๋าคว่ำ หรือเครื่องเล่นเพลงขนาดพกพา



กระเป๋าสะพาย

หรือกระเป๋าถือสตรีขนาดใหญ่ กระเป๋าถือและกระเป๋าเดินทางขนาดใหญ่ กระเป๋าสัมภาระขนาดใหญ่ กระเป๋าใส่เอกสารหรือกระเป๋าเสื้อผ้า *ผู้สมัครขอวีซ่าสามารถนำเอกสารที่ใช้ในการขอวีซ่าใส่ถุงหรือกระเป๋าใส่เท่านั้น*



อาหาร

(มีร้านกาแฟและของว่างจำหน่ายภายในสถานทูตฯ)



ซองหรือพัสดุที่ปิดผนึก



บุหรี่ ซิการ์ กล่องไม้ขีด ไฟแช็ค



วัตถุมีคมทุกชนิด เช่น กระบี่ มีดพก หรือตะโบ อาวุธหรือวัตถุใดๆที่มี สารประกอบระเบิด

รายการสิ่งของที่ไม่ให้นำเข้ามาภายในสถานทูตฯไม่ได้จำกัดอยู่เพียงแค่ว่ารายการที่กล่าวมาข้างต้นเท่านั้น สิ่งของประเภทอื่นอาจไม่ได้รับอนุญาตให้นำเข้ามาภายในสถานทูตฯด้วยเช่นกัน ทั้งนี้ขึ้นอยู่กับวิจารณญาณของพนักงานรักษาความปลอดภัย นอกจากนี้โทรศัพท์มือถือ 1 เครื่อง สถานทูตฯไม่รับฝากสิ่งของต้องห้ามที่กล่าวมาข้างต้น ท่านต้องฝากเก็บสิ่งของดังกล่าวไว้ที่อื่นก่อนมาติดต่อสถานทูตฯ